357

APPUNTI MARVELLIANI ■ DI MML

Bisogna intendersi bene con le parole. Con la sigla "YA" si intendono i prodotti editoriali diretti agli *young adult*, cioè i lettori e le lettrici che non sono più ragazzini, ma non ancora adulti. Wikipedia la definisce come la letteratura diretta a chi ha più di 12 anni e meno di 18, anche se – pare – la metà dei fruitori è decisamente più grande. Io che di anni ne ho 56 (da poco), confesso che mi sono goduto tutti i fumetti YA letti recentemente, e riconosco che cercano di riempire il vuoto che c'è tra i fumetti infantili e quelli decisamente 16+ o anche 18+ delle grandi case di produzione di comics. Peraltro i fumetti YA – soprattutto quelli USA, che peraltro sono la maggioranza – spesso (quasi sempre) parlano di inclusione, crescita personale, diversità, accettazione delle differenze: temi importanti per chi vive l'adolescenza o ne è appena uscito, ma suggestivi per tutte le età. Come saprete nel settore YA abbiamo mosso svariati passi, sia con alcune produzioni Panini (*CTRL-Z* o *Space Opera*, tanto per fare due nomi) sia con la riproposizione in formato "pocket" (quello caratteristico degli YA americani) di svariate collane Marvel che non sono nate propriamente con questa sigla nella descrizione, ma che alla fine si sono rivelate particolarmente amate dai lettori e dalle lettrici più giovani.
Una novità che troverete su questa *Anteprima* è il primo libro a fumetti Marvel dichiaratamente YA e sviluppato da un editore *diverso* dalla Marvel, cioè da Scholastic. L'editore che ha portato Harry Potter negli USA, e che è leader assoluto della letteratura YA (illustrata o meno), ha sviluppato col consenso di Marvel un programma di graphic novel originali dedicate a personaggi della Casa delle Idee che si prestano particolarmente a questo genere. La prima la potrete leggere a luglio (a solo un mese dall'uscita USA) ed è dedicata a Miles Morales. Intitolata *Onda d'urto*, è una storia di 128 pagine destinata ai lettori giovani di tutte le età. Regalatela a figli e nipoti, o leggetela voi stessi. Vi sorprenderà.

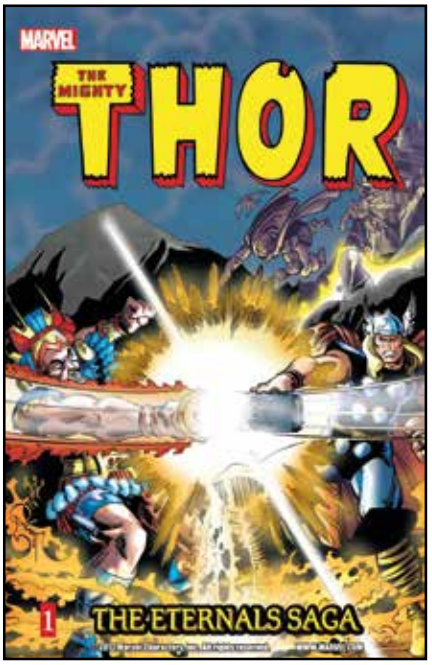

Nelle prossime pagine troverete però molte altre pubblicazioni Marvel che reputo imperdibili. Una tra tutte, *X-Men* 18, che contiene al suo interno i numeri 18 e 19 della collana attuale scritta da Jonathan Hickman: una storia in due parti, semplice e straziante, sulla missione impossibile di X-23 (la Wolverine donna), Synch e Darwin alla ricerca dei segreti dei Figli della Cripta. Li avevamo lasciati nel numero 3 del mensile, partiti all'interno della Cripta stessa, dove il tempo scorre con velocità acceleratissima rispetto al nostro mondo, e dove qualche nostra settimana equivale a secoli. Li ritroviamo ora in questo struggente doppio finale, in una missione oltre la speranza, alle prese con una minaccia invincibile, un ambiente ostile e un tempo di battaglia che è oggettivamente infinito. Ve lo prometto: alla fine dell'albo resterete sconvolti.
Questi comunque sono solo due spunti Marvel. Io, da fan di vecchia data, non vedo l'ora di leggermi il secondo Masterworks di Ka-Zar, o l'albo degli Eterni con Thor che rivela la fine della serie classica di Jack Kirby – per non parlare dell'Omnibus dell'Uomo Cosa, altra mia ossessione dei tempi che furono.
Tra passato, presente e futuro, un programma Marvel sempre incredibile. Buona lettura e alla prossima.

BATMAN: DEATH METAL 5

TM & © 2021 DC. All Rights Reserved.

VARIANT

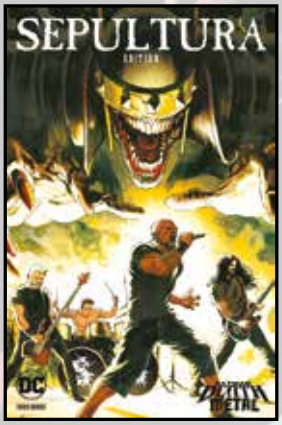

VARIANT BAND EDITION
Euro 5,00

VARIANT

VARIANT METAL
Euro 7,00

DC CROSSOVER 11

Autori: Scott Snyder, Chip Zdarsky, Greg Capullo, Becky Cloonan, AA.VV.

15 luglio • 17x26, S., 48 pp., col. • Euro 5,00

Contiene: Dark Nights: Death Metal (2020) #5, Dark Nights: Death Metal Guidebook (2020) #1

- Il **Cavaliere più Oscuro** ha vinto e il destino del Multiverso è ormai segnato!
- **Batman**, **Wonder Woman** e il resto degli eroi DC non sono altro che un piccolo fastidio per le mire del nuovo dio del **Metalverso**.
- In più, il primo incontro tra **Harley Quinn** e il suo nuovo animaletto, la ribellione di **Aquaman** e l'inizio di un nuovo capitolo nella vita di **Poison Ivy**.
- Botte da orbi, personaggi estremi e una sana dose di Metal purissimo nel nuovo brano della band di **Scott Snyder** e **Greg Capullo**!

BATMAN: DEATH METAL MIXTAPE VOL. 3

PANINI DIRECT

• L'ultima battaglia contro il **Cavaliere più Oscuro** è alle porte, e con essa la lotta finale per tutto il Multiverso!
• **Superboy Prime** affronta la sfida più importante di tutte, e in ballo c'è la sua redenzione!
• **Wonder Woman** guiderà gli eroi, **Superman** i criminali e **Batman** l'esercito dei morti… perché prima della fine tutti dovranno fare la loro parte!

PANINI DIRECT

Autori: Geoff Johns, Scott Snyder, Francis Manapul, Travis Moore, AA.VV.

Agosto • 17x26, B., 168 pp., col. • Euro 16,00

Contiene: Dark Nights: Death Metal – The Last Stories of the DC Universe (2020) #1, Dark Nights: Death Metal – The Secret Origin (2020) #1, Dark Nights: The Last 52 – War of the Multiverses (2020) #1

TM & © 2021 DC. All Rights Reserved.

BATMAN 27

TM & © 2021 DC. All Rights Reserved.

• **Batman** deve risolvere un caso delicato che riguarda le morti violente di alcuni rappresentanti della legge corrotti.
• Intanto, a Gotham City c'è un nuovo candidato sindaco fortemente schierato contro i vigilanti… e i ceti abbienti sono con lui!
• Una nuova minaccia si profila all'orizzonte: un misterioso criminale che trama nell'ombra per destabilizzare il Pipistrello…
• E intanto **Damian Wayne** fa la sua mossa per tornare in città!

Autori: Peter J. Tomasi, Nicola Scott, Kenneth Rocafort

8 luglio • 17x26, S., 48 pp., col. • Euro 5,00

Contiene: Detective Comics (1937) #1028/1029

BATMAN 28

TM & © 2021 DC. All Rights Reserved.

• Un numero speciale di 64 pagine!
• **Ghost-Maker** ha intenzione di prendersi Gotham, e perché questo accada, solo uno fra lui e Batman potrà sopravvivere!
• Nel frattempo, le cose in città stanno cambiando in peggio, con i cittadini che vogliono il rilascio di **Punchline** dalla prigione.
• Nel mentre, **Clownhunter** e **Harley Quinn** sono impegnati in una battaglia mortale… e Ghost-Maker vuole la testa di entrambi!

Autori: James Tynion IV, Guillem March, Alvaro Martinez, Carlo Pagulayan, AA.VV.

29 luglio • 17x26, S., 64 pp., col. • Euro 6,00

Contiene: Batman (2016) #103/105

BATMAN/CATWOMAN 2

TM & © 2021 DC. All Rights Reserved.

• **Tom King** e **Clay Mann** continuano a raccontarci le avventure della Felina Fatale e del Cavaliere Oscuro!
• Passato, presente e futuro si mescolano in una storia ricca di colpi di scena!
• Perché la **Selina Kyle** del futuro ha scelto di vendicarsi?
• E cos'ha a che fare tutto questo con il ritorno in scena di **Andrea Beaumont**, l'amore perduto di **Bruce Wayne**?

Autori: Tom King, Clay Mann

8 luglio • 17x26, S., 32 pp., col., • Euro 3,00

Contiene: Batman/Catwoman (2021) #2

BATMAN/SUPERMAN 14

TM & © 2021 DC. All Rights Reserved.

Autori: Joshua Williamson, Andrei Bressan

15 luglio • 17x26, S., 24 pp., col. • Euro 3,00

Contiene: Batman/Superman (2019) #15

- Il gran finale della run di **Joshua Williamson**!
- Una filastrocca dice che **Solomon Grundy** viene seppellito di domenica, ma non che la sua morte scatenerà l'inferno!
- Il corpo del famigerato mostro è ora una bomba a orologeria che potrebbe spazzare via il Nord America.
- Spetta a **Superman** e **Batman** portarlo alla **Palude del Massacro** prima che sia troppo tardi… peccato che un'orda di supercriminali sia sulle loro tracce!

SUPERMAN 22

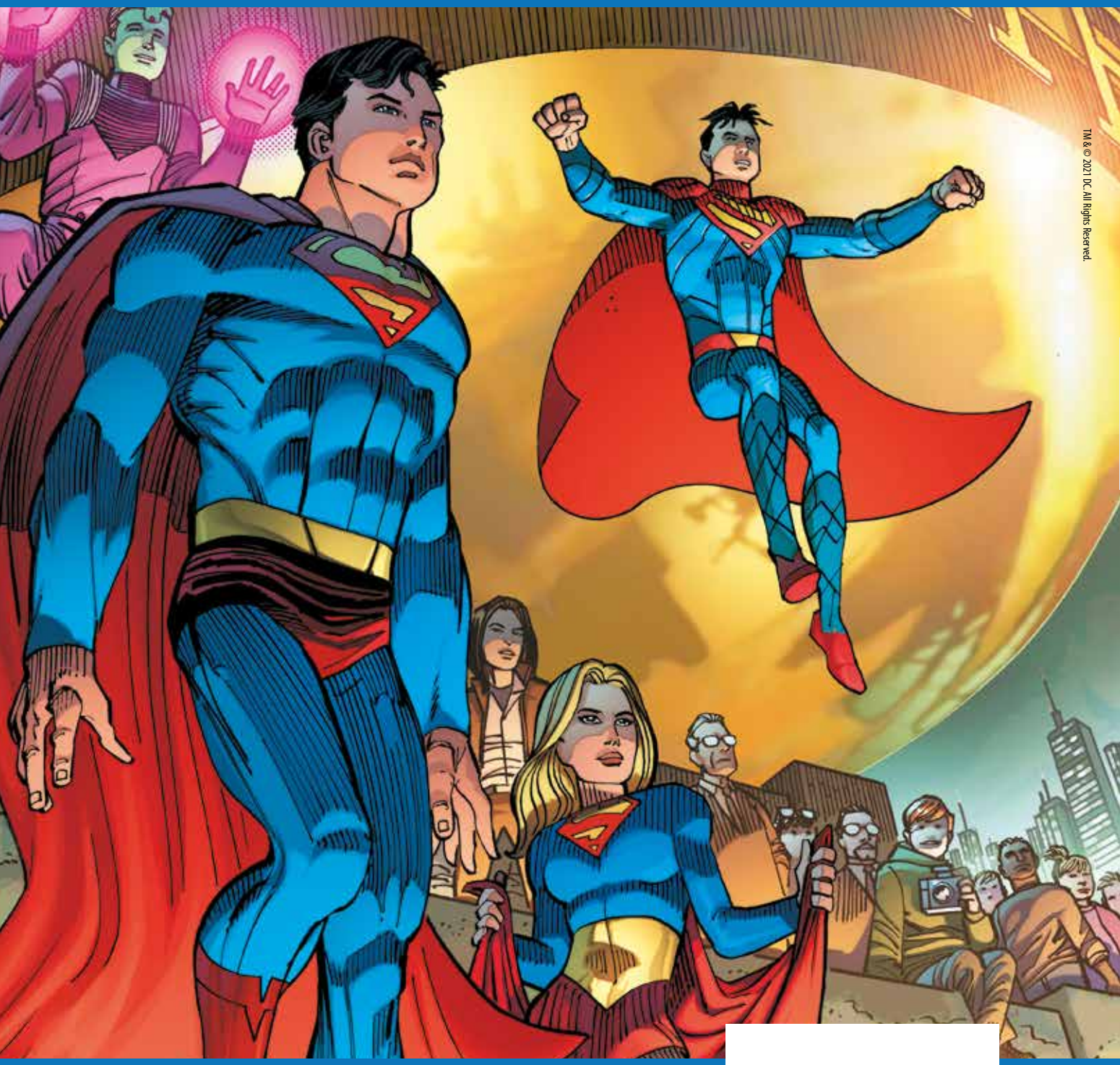

TM & © 2021 DC. All Rights Reserved.

• **Brian M. Bendis** e **John Romita Jr.** firmano il loro ultimo capitolo come team creativo di *Action Comics*!
• L'epilogo di *La Casata dei Kent* e l'inizio di una nuova era per la Super-Famiglia e per il **Daily Planet**!
• Inoltre, **Superboy** fa ritorno a **Smallville**!
• Ultimo ma non ultimo… **Superman** contro **Darkseid**!

Autori: Brian M. Bendis, John Romita Jr.

5 agosto • 17x26, S., 48 pp., col. • Euro 5,00

Contiene: Action Comics (2018) #1028, DC's Very Merry Multiverse (2020) #1, Superman: Man of Tomorrow (2020) #16

WONDER WOMAN 15

TM & © 2021 DC. All Rights Reserved.

• Il team-up che nessuno si aspettava: **Wonder Woman** e **Maxwell Lord**!
• Il folle supercriminale è tornato nella vita di **Diana** per… salvare la situazione?
• Nel frattempo, in tutto il mondo le persone stanno perdendo il controllo, dando vita a tremendi atti di violenza…
• Infine, il debutto della nuova avversaria dell'Amazzone creata da **Mariko Tamaki**!

Autori: Mariko Tamaki, Carlo Barberi

8 luglio • 17x26, S., 48 pp., col. • Euro 5,00

Contiene: Wonder Woman (2016) #761/762

WONDER WOMAN 16

TM & © 2021 DC. All Rights Reserved.

• La *new entry* nel mondo dell'Amazzone ha scatenato la follia in tutto il globo.
• La giovane avversaria di **Wonder Woman** non ha intenzione di fermarsi, e nasconde un segreto che riguarda **Maxwell Lord**.
• Qualcosa è sparito dalle **Lord Industries**, qualcosa di estremamente pericoloso…
• …e Max e Diana sono in missione a Miami per recuperare il maltolto!

Autori: Mariko Tamaki, Carlo Barberi, Steve Pugh

29 luglio • 17x26, S., 48 pp., col. • Euro 5,00

Contiene: Wonder Woman (2016) #763/764

JUSTICE LEAGUE 14

TM & © 2021 DC. All Rights Reserved.

• **Justice League** e **Legion of Doom**: eterni avversari o improbabili alleati per il destino del Multiverso?
• La nuova, eterogenea formazione affronta gli agenti di **Perpetua** nell'ultimo capitolo di *Doom Metal*!
• I pugni si stringeranno, i denti digrigneranno, e qualcuno prenderà una decisione sconvolgente!
• L'epico finale extralarge della storia legata a *Batman: Death Metal* scritto da **Joshua Williamson** per i disegni di **Robson Rocha** e **Xermanico**.

Autori: Joshua Williamson, Robson Rocha, Xermanico

15 luglio • 17x26, S., 64 pp., col. • Euro 6,00

Contiene: Justice League (2018) #55/57

FLASH 15

PANINI DIRECT

TM & © 2021 DC. All Rights Reserved.

• Il **Dottor Alchemy** è a un passo dall'ottenere un potere inimmaginabile e la vita eterna!
• La mitica **Pietra Filosofale** si lega al metallo dell'anello di Flash per far tremare il tempo e lo spazio!
• **Barry Allen** contro un nemico che sembra poter prevedere qualunque sua mossa!
• Si conclude il breve ciclo scritto da **Kevin Shinick**, tra passato e presente dell'Uomo più veloce del mondo!

PANINI DIRECT

Autori: Kevin Shinick, Sami Basri, Will Conrad

Agosto • 17x26, S., 48 pp., col. • Euro 5,00

Contiene: Flash (2016) #765/766

LANTERNA VERDE 15

PANINI DIRECT

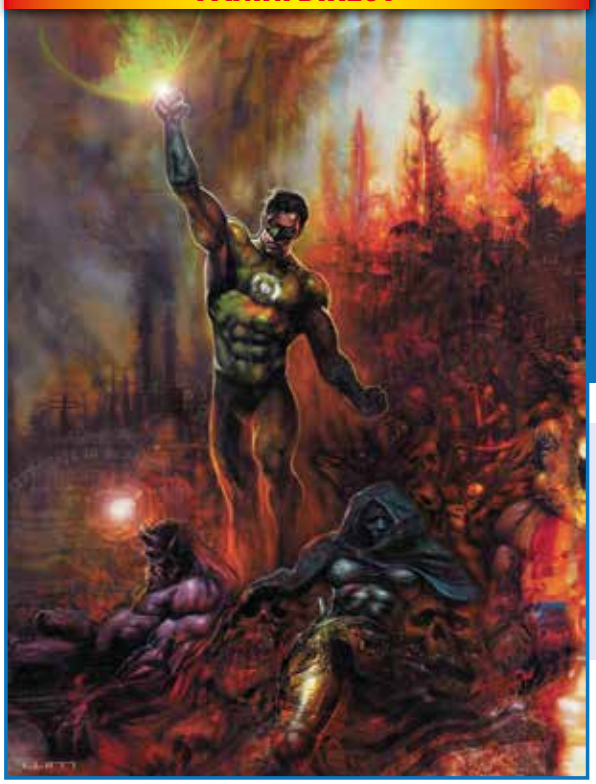

TM & © 2021 DC. All Rights Reserved.

• Lo scontro finale fra **Lanterna Verde** e **Hector Hammond**, il folle criminale dai poteri psionici!
• **Hal Jordan** sembra spacciato, ma sarà in grado ancora una volta di usare il proprio intelletto e la propria forza di volontà?
• La conclusione di tutte le trame intessute negli ultimi due anni!
• Il finale del visionario ciclo narrativo firmato da **Grant Morrison** e **Liam Sharp**!

PANINI DIRECT

Autori: Grant Morrison, Liam Sharp

Agosto • 17x26, S., 32 pp., col. • Euro 3,00

Contiene: Green Lantern Season 2 (2020) #12

BATMAN DI SCOTT SNYDER E GREG CAPULLO 15

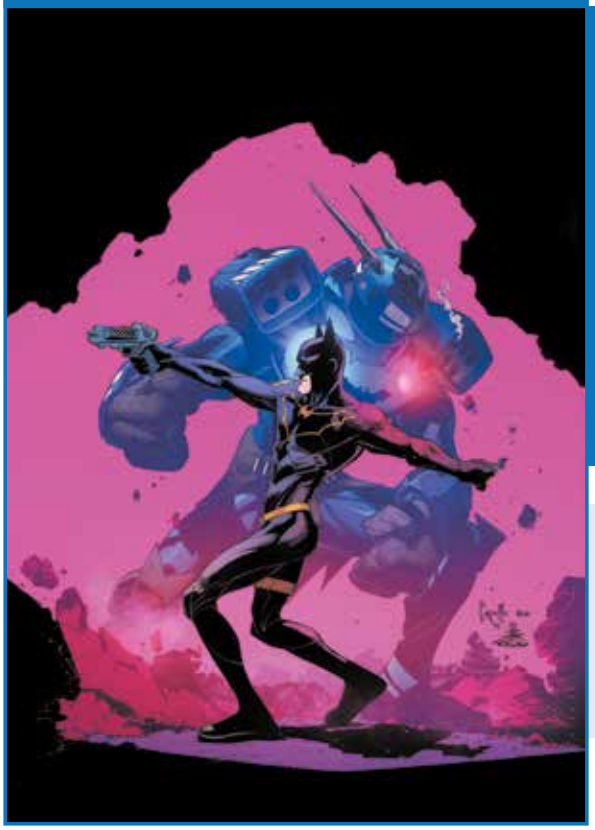

TM & © 2021 DC. All Rights Reserved.

• **Batman** faccia a faccia con il nuovo supercriminale di Gotham City: **Mr. Bloom**!
• Con il destino della città in bilico, **Jim Gordon** dovrà rivolgersi all'unica persona che potrebbe aiutarlo: **Bruce Wayne**!
• Peccato che l'ex Uomo Pipistrello sia alle prese con uno scioccante segreto sul suo passato che cambierà tutto a Gotham City.
• Inoltre, l'origine di Mr. Bloom in un racconto firmato da **Scott Snyder**, **Brian Azzarello** e **Jock**!

DC BEST SELLER

Autori: Scott Snyder, Greg Capullo, Brian Azzarello, Jock

5 agosto • 16x21, B., 104 pp., col. • Euro 4,90

Contiene: Batman (2011) #44/47

SUPERMAN DI JOHN BYRNE 7

• Chi è **Rampage**? E perché vuole la fine di **Superman**?
• L'assalto dei **Fearsome Five**!
• L'Uomo d'Acciaio e i **Metal Men** devono fermare **Chemo**!
• Una visita dal 2.987 d.C.: la **Legione dei Super-Eroi**!

DC BEST SELLER

Autori: John Byrne, Marv Wolfman, Jerry Ordway, Paul Levitz, AA.VV.

15 luglio • 16x21, B., 96 pp., col. • Euro 4,90

Contiene: Superman (1987) #7, Adventures of Superman (1987) #430, Action Comics (1938) #590, Legion of Super-Heroes (1987) #37

TM & © 2021 DC. All Rights Reserved.

HELLBLAZER: ASCESA E CADUTA 3

PANINI DIRECT

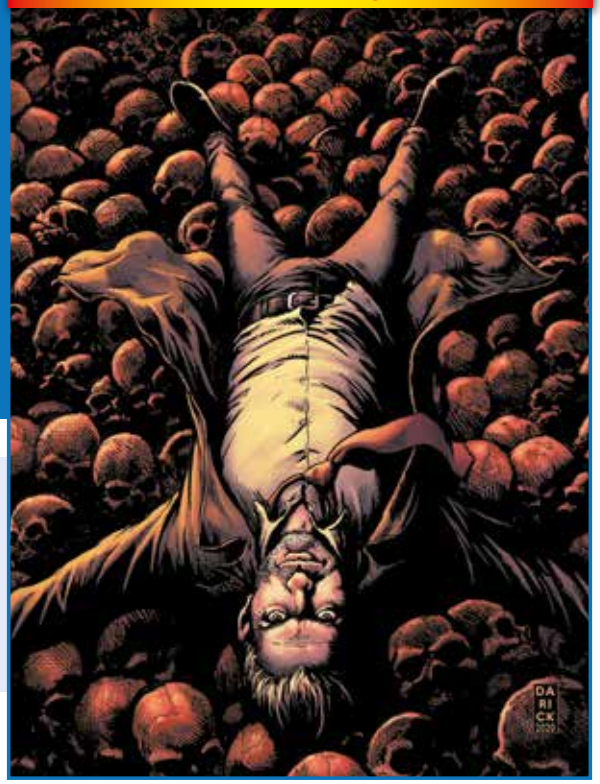

TM & © 2021 DC. All Rights Reserved.

• Gli errori di **John Constantine** hanno già causato fin troppe morti, ed è arrivato il momento che il Diavolo ottenga ciò che gli spetta!
• Per salvare la situazione sarà necessario fare i conti con un passato che si sperava sepolto.
• Ogni buon piano ha i suoi rischi, ma quando a partorirlo è la mente di John, la dannazione eterna è dietro l'angolo!
• Un finale di pura estesi a fumetti, scritto da **Tom Taylor** e disegnato da **Darick Robertson**!

DC BLACK LABEL

Autori: Tom Taylor, Darick Robertson

Luglio • 21,6x27,6, B., 48 pp., col. • Euro 6,90

Contiene: Hellblazer: Rise and Fall (2020) #3

RORSCHACH 4

PANINI DIRECT

TM & © 2021 DC. All Rights Reserved.

• Chi era la **Piccola**, la ragazza uccisa in un attentato a un politico con troppi lati oscuri?
• Lo scopriamo nelle parole di chi l'ha amata… ma le cose non sono come sembrano.
• Il detective incaricato nelle indagini affronta ancora una volta una follia che affonda le radici nell'attacco alieno descritto in *Watchmen*.
• Continua la maxi-serie che unisce il mondo creato da **Alan Moore** e **Dave Gibbons** alla serie televisiva di **Damon Lindelof**!

DC BLACK LABEL

Autori: Tom King, Jorge Fornés

Luglio • 17x26, S., 24 pp., col. • Euro 3,00

Contiene: Rorschach (2020) #4

ALL-STAR BATMAN & ROBIN, IL RAGAZZO MERAVIGLIA

TM & © 2021 DC. All Rights Reserved.

• Dopo aver assistito alla brutale morte dei suoi genitori, **Dick Grayson** è allo sbando, ma sulla scena appare **Bruce Wayne**.
• **Batman** promette al giovane il riscatto… e la vendetta!
• Una moderna versione delle origini di **Robin** raccontata da due dei più importanti autori della storia del fumetto, **Frank Miller** e **Jim Lee**!
• Con la partecipazione di **Superman**, **Wonder Woman**, **Lanterna Verde**, **Catwoman** e tanti altri!

DC BLACK LABEL LIBRARY

Autori: Frank Miller, Jim Lee

Luglio • 17x26, C., 248 pp., col. • Euro 27,00

Contiene: All-Star Batman and Robin, the Boy Wonder (2005) #1/10

BATMAN CAVALIERE BIANCO PRESENTA: HARLEY QUINN

TM & © 2021 DC. All Rights Reserved.

DC BLACK LABEL COMPLETE COLLECTION

Autori: Katana Collins, Sean G. Murphy, Matteo Scalera

Agosto • 17x26, C., 160 pp., col. • Euro 19,00

Contiene: Batman White Knight Presents: Harley Quinn (2020) #1/6

• La saga del **Cavaliere Bianco** di **Sean G. Murphy** si arricchisce di un nuovo spin-off dedicato alla vulcanica **Harley Quinn** e disegnato dal grande **Matteo Scalera**!
• **Gotham City** si sta ancora riprendendo dopo gli ultimi sconvolgimenti… ma potrà sopravvivere senza **Batman**?
• Nel frattempo, un serial killer sta lasciando dietro di sé una lunga scia di vittime…
• E se solo Harley potesse fermarlo?

SUPERMAN/BATMAN: NEMICI PUBBLICI

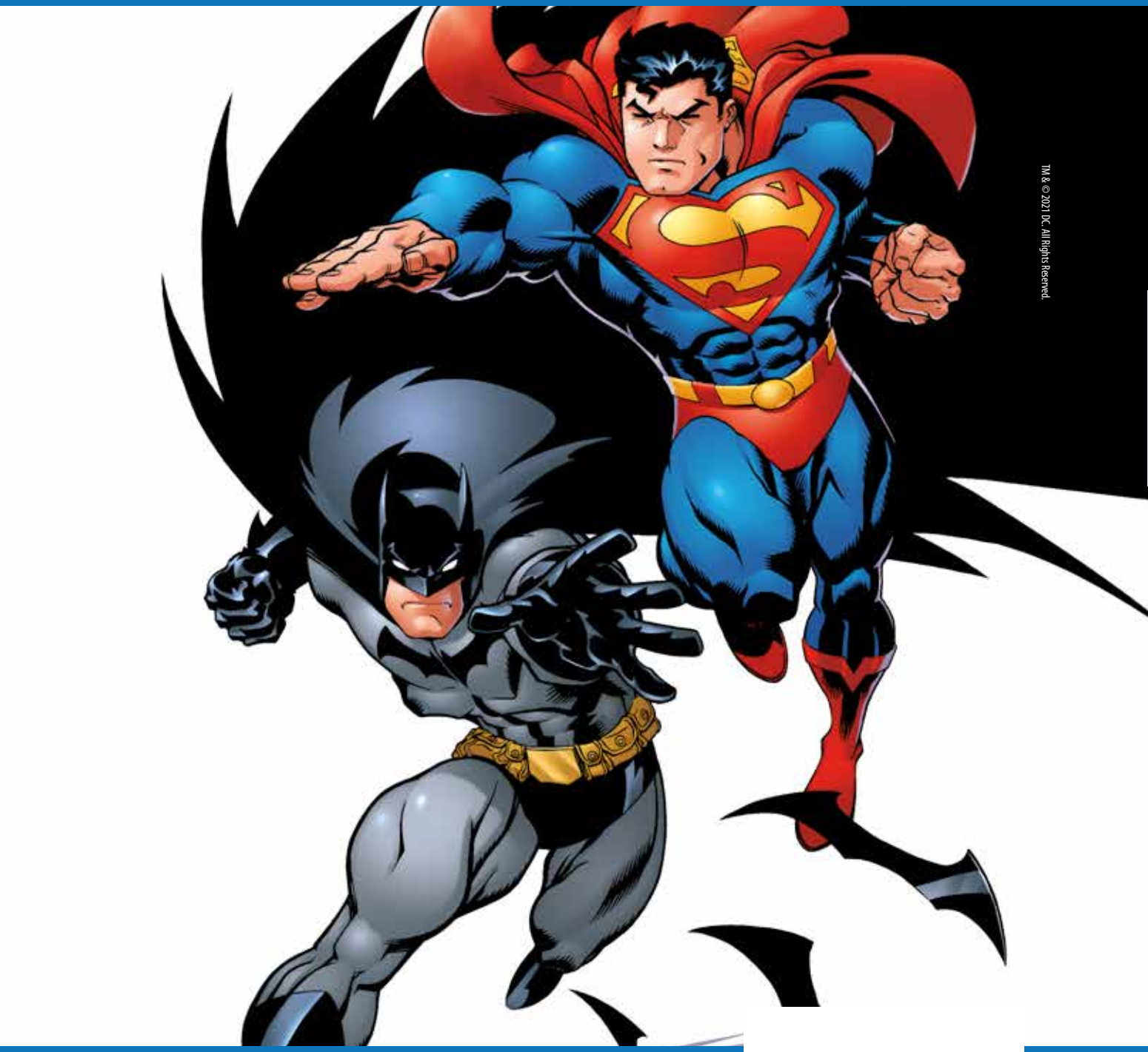

TM & © 2021 DC. All Rights Reserved.

• **Lex Luthor** è il Presidente degli Stati Uniti e accusa **Superman** di aver compiuto un atto orribile nei confronti dell'umanità.
• Una squadra top-secret di potenti supereroi viene presto assemblata per catturare l'Azzurrone… vivo o morto!
• Riusciranno i Migliori del mondo a dimostrare che le accuse sono infondate e a rovesciare il Presidente corrotto una volta per tutte?
• Una spettacolare storia di lealtà e (improbabile) amicizia firmata da **Jeph Loeb** e **Ed McGuinness**!

DC LIBRARY

Autori: Jeph Loeb, Ed McGuinness

Luglio • 17x26, C., 160 pp., col. • Euro 19,00

Contiene: Superman/Batman (2003) #1/6

NIGHTWING VOL. 12: CHI È DICK GRAYSON?

PANINI DIRECT

• L'emozionante saga *Joker War* si è conclusa… e **Dick Grayson** ha recuperato tutti i suoi ricordi!
• L'ex Ragazzo Meraviglia sarà pronto a indossare di nuovo il costume di **Nightwing**?
• E come si rapporterà con il resto della Bat-famiglia?
• Il veterano **Dan Jurgens** conclude il suo appassionante ciclo di storie dedicato al Robin originale!

TM & © 2021 DC. All Rights Reserved.

PANINI DIRECT — DC SPECIAL

Autori: Dan Jurgens, Travis Moore, Ronan Cliquet, Inaki Miranda

Luglio • 17x26, B., 136 pp., col. • Euro 14,00

Contiene: Nightwing (2016) #75/77, Nightwing (2016) Annual #3

CATWOMAN VOL. 5: LA REGINA DI ALLEYTOWN

PANINI DIRECT

TM & © 2021 DC. All Rights Reserved.

• **Catwoman** è tornata a **Gotham City** dopo il periodo trascorso a Villa Hermosa…
• …e ora deve affrontare le conseguenze di *Joker War*!
• Il caro, vecchio quartiere della Gatta è preda di trafficanti di droga, ma **Selina Kyle** scenderà in campo per fermarli!
• Inoltre, chi sono i trovatelli di **Alleytown**? E quale importante aiuto possono fornire alla Donna Gatto?

PANINI DIRECT — DC SPECIAL

Autori: Ram V, Liz Erickson, Fernando Blanco, Abel

Agosto • 17x26, B., 112 pp., col. • Euro 13,00

Contiene: Catwoman (2018) #25/28, DC's Crimes of Passion (2020) #1

JUSTICE LEAGUE DARK VOL. 3: LA GUERRA DELLE STREGHE

PANINI DIRECT

- La nascita della **Injustice League Dark**!
- Le regole della magia sono cambiate e la **Justice League Dark** deve riportare l'ordine nel mondo magico.
- Riuscirà **Wonder Woman** a fermare le macchinazioni di **Circe**?
- **Klarion**, **l'Uomo Floronico**, **Papa Midnite** e **Solomon Grundy** sono pronti a dare battaglia ai nostri eroi!

PANINI DIRECT
DC SPECIAL

Autori: James Tynion IV, Alvaro Martìnez Bueno, Raul Fernandez

Agosto • 17x26, B., 144 pp., col. • Euro 14,00

Contiene: Justice League Dark (2018) #14/19

TM & © 2021 DC. All Rights Reserved.

JUSTICE LEAGUE VOL. 2: ATTACCO

TM & © 2021 DC. All Rights Reserved.

• Cosa accadrebbe se i membri della **Justice League** venissero sopraffatti dalle loro peggiori paure?
• **Superman** contro **Batman**! **Flash** contro **Lanterna Verde**!
• Inoltre, chi si sta impossessando di **Cyborg** e della **Torre di Guardia?**
• Prosegue il ciclo di storie scritto da **Bryan Hitch** (*Authority*) per le matite di **Jesus Merino** e **Neil Edwards**.

DC REBIRTH COLLECTION

Autori: Bryan Hitch, Jesus Merino, Neil Edwards, Matthew Clark

Luglio • 17x26, C., 152 pp., col. • Euro 18,00

Contiene: Justice League (2016) #6/11

JUSTICE LEAGUE VOL. 5: EREDITÀ

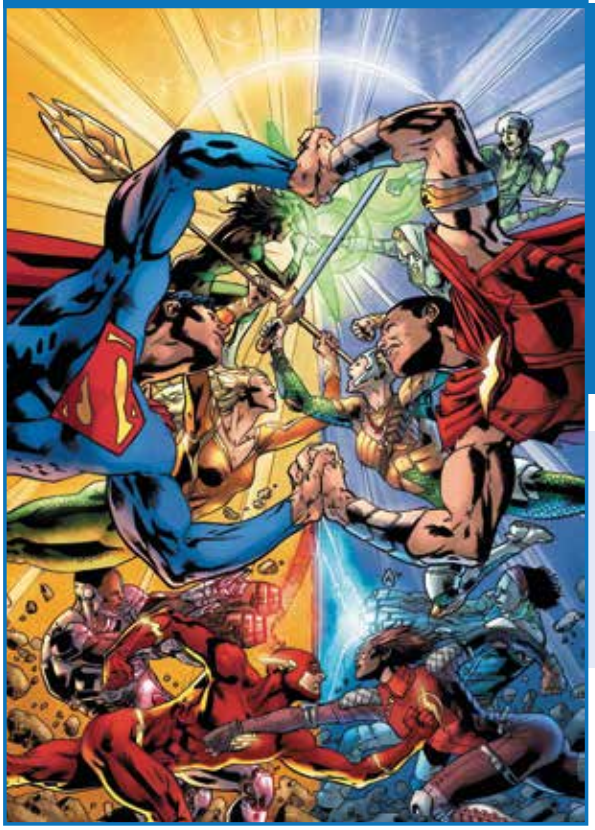

TM & © 2021 DC. All Rights Reserved.

• Decenni nel futuro, il mondo è stato completamente distrutto da una misteriosa oscurità!
• Nel presente, i primi semi di questo male stanno germogliando.
• Fortunatamente, dal futuro arriva un avvertimento sotto forma dei… figli della **Justice League**?!
• La straordinaria avventura che conclude la gestione di **Bryan Hitch**!

DC REBIRTH COLLECTION

Autori: Bryan Hitch, Fernando Pasarin.

Luglio • 17x26, C., 144 pp., col. • Euro 17,00

Contiene: Justice League (2016) #26/31

WONDER WOMAN DI GREG RUCKA VOL. 2

TM & © 2021 DC. All Rights Reserved.

- Continuano le incredibili imprese di **Diana** di Themyscira raccontate da **Greg Rucka**, l'amatissima penna di *Gotham Central* e *Batwoman*!
- **Ares** e **Medusa** si preparano a tornare in scena in un'avventura straordinaria che mescola mitologia e modernità!
- **Wonder Woman** e **Flash** uniscono le forze!
- Con la partecipazione della superstar **Geoff Johns**!

DC LIBRARY

Autori: Greg Rucka, Geoff Johns, Rags Morales, Drew Johnson

Luglio • 17x26, C., 312 pp., col. • Euro 31,00

Contiene: Wonder Woman (1987) #206/217, Flash (1987) #219

WONDER WOMAN: TERRA UNO VOL. 3

WONDER WOMAN

EARTH ONE VOLUME THREE

GRANT MORRISON

YANICK PAQU

TM & © 2021 DC. All Rights Reserved.

DC EARTH ONE COLLECTION

Autori: Grant Morrison, Yanick Paquette

Agosto • 17x26, C., 136 pp., col. • Euro 17,00

Contiene: Wonder Woman: Earth One (2014) vol. 3

- L'epica conclusione della visionaria serie di graphic novel firmata da **Grant Morrison** e **Yanick Paquette**!
- **Diana** è ora la regina dell'Isola Paradiso e deve riunire tutte le tribù per la prima volta in un millennio.
- L'assalto di **Maxwell Lord** è imminente, e per sopravvivere ci sarà bisogno della potenza congiunta di tutte le Amazzoni!
- Riuscirà **Wonder Woman** a portare finalmente il suo messaggio di pace nel Mondo dell'Uomo, o sarà la guerra a ridurre in cenere la sua **Themyscira**?

JSA DI GEOFF JOHNS VOL. 1

PANINI DIRECT

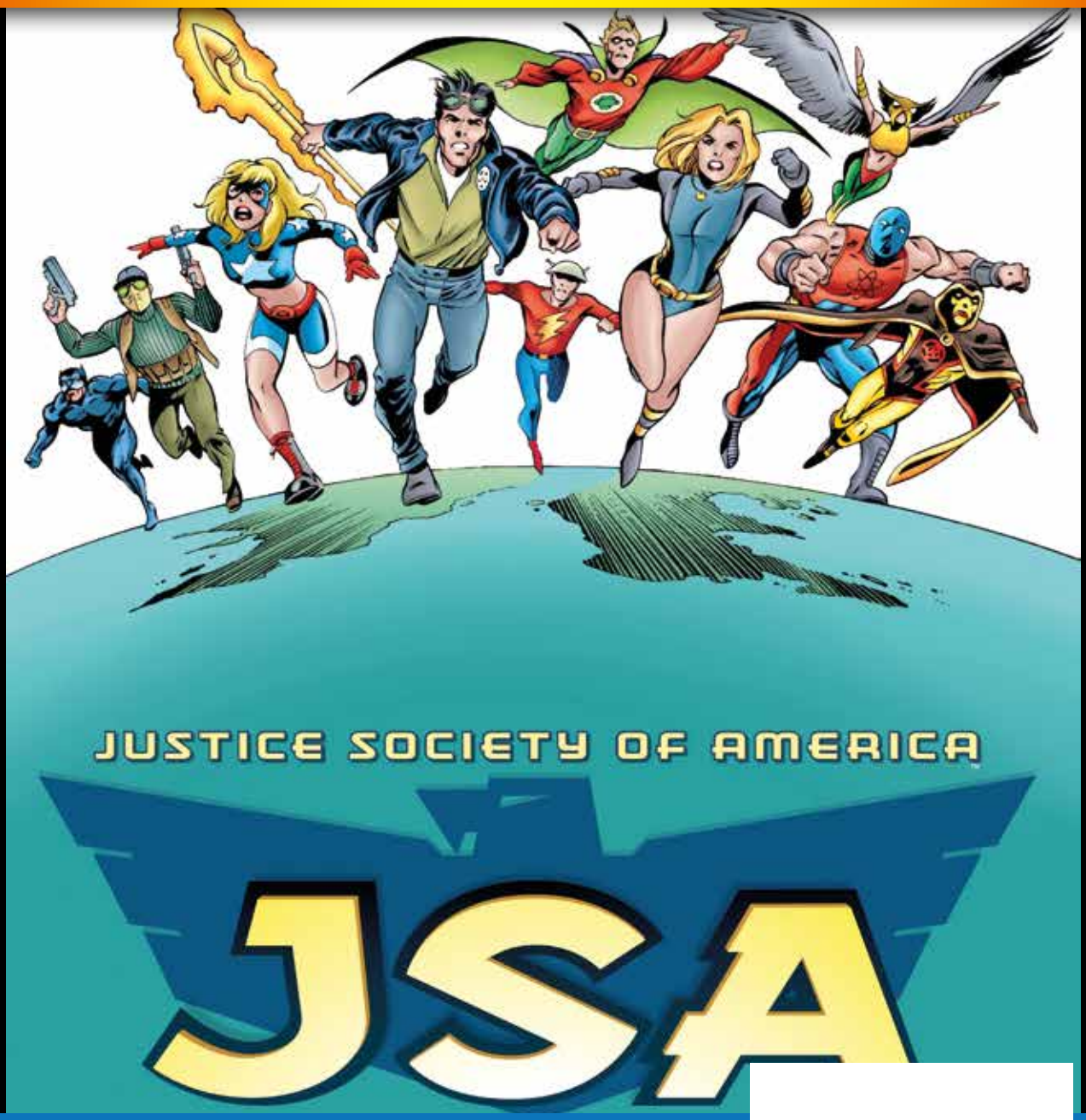

TM & © 2021 DC. All Rights Reserved.

- Tre generazioni di eroi si riuniscono nella **JSA**!
- I supereroi del presente e le leggende del passato si alleano per salvare uno di loro!
- Con la partecipazione di **Wildcat**, **Flash**, **Starman**, **Hawkgirl**, **Hourman** e di tanti altri ancora.
- Inizia qui la ristampa di uno dei cicli più acclamati di **Geoff Johns**, quello che ha lanciato la sua carriera!

PANINI DIRECT
DC EVERGREEN

Autori: Geoff Johns, David S. Goyer, James Robinson, Stephen Sadowski, AA.VV.

Luglio • 17x26, C., 392 pp., col. • Euro 36,00

Contiene: JSA: Secret Files (1999) #1, JSA (1999) #1/15

SUPERMAN DI GEOFF JOHNS VOL. 2: SUPERMAN E LA LEGIONE DEI SUPER-EROI

PANINI DIRECT

TM & ©2021 DC. All Rights Reserved.

PANINI DIRECT
DC EVERGREEN

Autori: Geoff Johns, Richard Donner, Eric Powell, Gary Frank, AA.VV.

Luglio • 17x26, C., 320 pp., col. • Euro 31,00

Contiene: Action Comics (1938) #855/865, Action Comics Annual (1987) #10

- L'Uomo d'Acciaio vola su **Mondo Bizarro**, in un celebre racconto illustrato dal grande **Eric Powell**!
- La **Legione dei Super-Eroi** si unisce a **Superman** per salvare il futuro, sprofondato negli abissi della xenofobia.
- Inoltre, qualcuno trama nell'ombra per rimuovere le origini del più grande eroe di sempre dai libri di storia…
- Storie avvincenti e ricche di spunti di riflessione in questo secondo capitolo della riproposta integrale del ciclo di **Geoff Johns**!

DC ABSOLUTE: BATMAN ILLUSTRATO DA NEAL ADAMS VOL. 1

TM & © 2021 DC All Rights Reserved.

• Fra gli artisti che hanno maggiormente contribuito a plasmare l'immagine di **Batman**, il più influente e popolare è forse **Neal Adams**.
• La raccolta di tutti i contributi al Cavaliere Oscuro firmati da questo maestro del fumetto tra il 1967 e il 1969!
• Ospiti speciali: **Superman**, **Flash**, **Aquaman**, i **Teen Titans** e il suo personaggio più caratteristico… **Deadman**!
• Con introduzione e copertina inedite di Adams e una nuova colorazione!

Autori: Neal Adams, Cary Bates, Carmine Infantino, Curt Swan, AA.VV.

Novembre • 20,5x31, C. con slipcase, 240 pp., col. Euro 35,00

Contiene: Batman (1940) #200, #203, #210, The Brave and The Bold (1955) #75/76, #79/85, Detective Comics (1937) #370, #372, #385, #389, #391/392, World's Finest Comics (1941) #174/176, #178/180, #182/183, #185/186

DC OMNIBUS – BATMAN: KNIGHTFALL VOL. 1

PANINI DIRECT

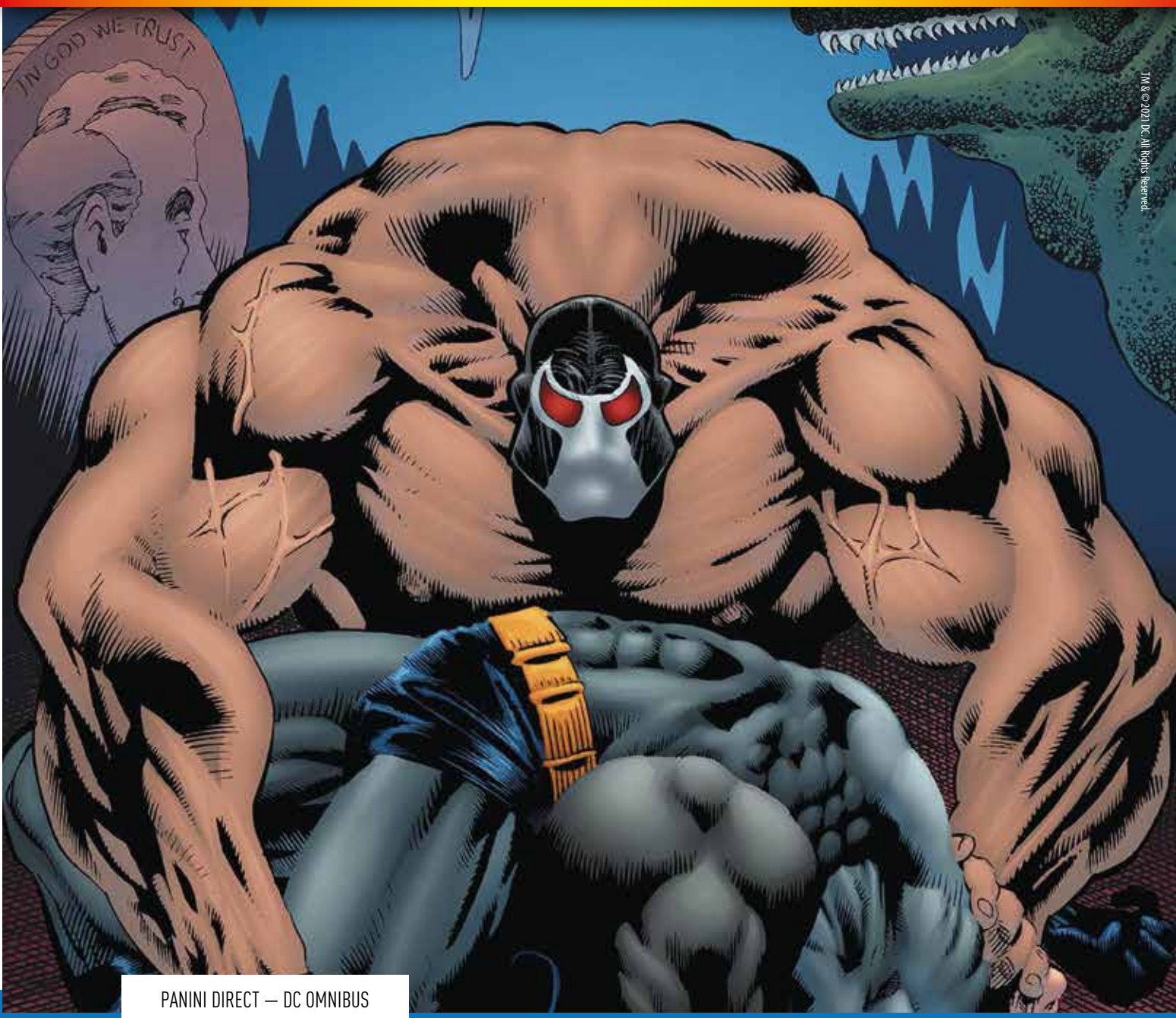

TM & © 2021 DC. All Rights Reserved.

PANINI DIRECT — DC OMNIBUS

Autori: Chuck Dixon, Doug Moench, Alan Grant, Graham Nolan, AA.VV.

Settembre • 18,3x27,7, C. con sovraccoperta, 968 pp., col. Euro 85,00

Contiene: Batman (1940) #484/500, Batman: Shadow of the Bat (1992) #16/18, Batman: Vengeance of Bane (1993) #1, Detective Comics (1937) #654/666, Showcase '93 (1993) #7/8

- Una delle saghe più importanti e amate del Cavaliere Oscuro finalmente in edizione omnibus!
- Gotham City è sotto assedio, e **Bruce Wayne** sarà costretto ad andare oltre i propri limiti!
- Nel frattempo, il criminale noto come **Bane** sta tramando nell'ombra…
- …e si prepara a "spezzare" per sempre l'Uomo Pipistrello!

DC OMNIBUS: ONE MILLION

PANINI DIRECT

TM & © 2021 DC. All Rights Reserved.

PANINI DIRECT

Autori: Grant Morrison, AA.VV.

Novembre • 18,3x27,7, C. con sovraccoperta, 1080 pp., col., • Euro 89,00

Contiene: DC One Million (1998) #1/4, Action Comics (1938) #1000000, Batman: Shadow of the Bat (1992) #1000000, Nightwing (1996) #1000000, Green Lantern (1990) #1000000, Power of Shazam (1995) #1000000, Young Justice (1998) #1000000, Batman (1940) #1000000, Catwoman (1993) #1000000, Starman (1994) #1000000, Impulse (1995) #1000000, Green Arrow (1988) #1000000, Legionnaires (1993) #1000000, Legion of Super-Heroes (1989) #1000000, Azrael (1995) #1000000, Creeper (1997) #1000000, Chase (1998) #1000000, Superboy (1994) #1000000, Aquaman (1994) #1000000, Wonder Woman (1987) #1000000, Detective Comics (1937) #1000000, Superman: The Man of Steel (1991) #1000000, Superman (1987) #1000000, JLA (1997) #1000000, Martian Manhunter (1998) #1000000, Adventures of Superman (1987) #1000000, Resurrection Man (1997) #1000000, Robin (1993) #1000000, Flash (1987) #1000000, Supergirl (1996) #1000000, Chronos (1998) #1000000, Lobo (1993) #1000000, Hitman (1996) #1000000, Superman: The Man of Tomorrow (1995) #1000000, DC One Million 80-Page Giant (1999) #1, Booster Gold (2007) #1000000, Superman/Batman (2003) #79/80

- Un viaggio nel futuro più remoto dell'Universo DC!
- Un epico evento che vede coinvolti tutti i personaggi DC ideato dal geniale **Grant Morrison**!
- L'incontro tra la **JLA** e la **Justice Legion A**, il gruppo di supereroi proveniente dall'835° Secolo.
- Inoltre, la minaccia di **Vandal Savage** e del super-sole senziente **Solaris**!

BATMAN BEYOND VOL. 1: IN FUGA DALLA MORTE

PANINI DIRECT

TM & © 2021 DC. All Rights Reserved.

PANINI DIRECT
DC MAXISERIE

Autori: Dan Jurgens, Bernard Chang, Ryan Sook

Agosto • 17x26, B., 296 pp., col. • Euro 23,00

Contiene: Batman Beyond: Rebirth (2016) #1, Batman Beyond (2016) #1/12

• **Terry McGinnis** è tornato a vestire i panni del Batman del futuro e ora deve vedersela con i **Jokerz**!
• Il ritrovamento di un Bat-costume sperimentale e super-potenziato, però, potrebbe essere fatale per il nostro eroe…
• Per tutti, **Bruce Wayne** e **Joker** sono morti da tempo… ma sarà davvero così?
• Inoltre, chi si nasconde dietro alla maschera di **Ra's al Ghul**?

BUG! – LE AVVENTURE DI UN FORAGER

PANINI DIRECT

TM & © 2021 DC. All Rights Reserved.

- A caccia della verità in un misterioso regno sconosciuto, in compagnia di una giovane fantasma e di un orsacchiotto parlante!
- Una squadra improbabile a zonzo tra dimensioni alternative per salvare il Multiverso dal **Generale Elettrico**.
- Il clan Allred al gran completo in un meraviglioso tributo a uno degli eroi più bizzarri partoriti dal genio di **Jack Kirby**.
- Un viaggio psichedelico nella storia DC e nell'enorme eredità lasciata dal Re dei comics!

PANINI DIRECT
DC YOUNG ANIMAL COLLECTION

Autori: Mike Allred, Laura Allred, Lee Allred, James Harvey

Luglio • 17x26, C., 168 pp., col. • Euro 20,00

Contiene: Bug! The Adventures of Forager (2017) #1/6

DC CLASSIC: WONDER WOMAN VOL. 1

PANINI DIRECT

TM & © 2021 DC. All Rights Reserved.

PANINI DIRECT
DC CLASSIC GOLDEN AGE

Autori: William Moulton Marston, Harry G. Peter

Novembre • 17x26, C. con sovraccoperta, 392 pp., col. • Euro 34,00

Contiene: All Star Comics (1940) #8, Comic Cavalcade (1942) #1, Sensation Comics (1942) #1/14, Wonder Woman (1942) #1/3

- Riviviamo l'esordio di **Wonder Woman**, l'eroina per eccellenza del fumetto!
- L'indomita amazzone si prepara a scendere in campo per difendere la verità e la pace…
- …ma si ritroverà in un mondo flagellato dagli orrori della Seconda guerra mondiale.
- Finalmente raccolte in volume, le storie originali che hanno reso **Diana** di Themyscira un'icona mondiale!

HITMAN VOL. 1

PANINI DIRECT

TM & © 2021 DC. All Rights Reserved.

• Il primo volume della raccolta in edizione deluxe delle avventure di **Hitman**!
• **Tommy Monaghan** è un assassino a pagamento, e un posto come Gotham City gli offre numerose opportunità di lavoro!
• Ma anche se accetta solo contratti sui criminali, inevitabilmente dovrà fare i conti con un certo Cavaliere Oscuro… e sarà solo l'inizio delle sue disavventure!
• Dalla coppia tutta irlandese composta da **Garth Ennis** (*The Boys*) e **John McCrea** (*Spider-Man: Get Kraven*).

PANINI DIRECT — DC DELUXE

Autori: Garth Ennis, John McCrea, Carlos Ezquerra, Steve Pugh

Agosto • 18,3x27,7, C., 464 pp., col. • Euro 42,00

Contiene: Demon Annual (1992) #2, Batman Chronicles (1995) #4, Hitman (1996) #1/14

FLEX MENTALLO

PANINI DIRECT

TM & © 2021 DC. All Rights Reserved.

PANINI DIRECT
DC BLACK LABEL DELUXE

Autori: Grant Morrison, Frank Quitely

Luglio • 18,3x27,7, C., 128 pp., col. • Euro 18,00

Contiene: Flex Mentallo (1996) #1/4

- L'attesa è finita: la miniserie dedicata all'Uomo del Mistero Muscolare ritorna in una nuova edizione!
- Le superstar **Grant Morrison** e **Frank Quitely** ci raccontano le appassionanti gesta di **Flex Mentallo**…
- …e il fumetto di supereroi non sarà più lo stesso!
- Una delle letture più folli che possiate affrontare, dedicata al personaggio apparso nell'acclamata serie TV *Doom Patrol*!

DC BLACK LABEL OMNIBUS: FLINCH

PANINI DIRECT

the vertigo HORROR anthology

flinch

TM & © 2021 DC. All Rights Reserved.

- **Culti della morte** in piccole città, violente **gang di vecchi**, **razzi mortali** fatti in casa, **torridi incontri amorosi** fra criminali!
- Un ennesimo ribaltamento dell'horror **Made in DC** con storie spiazzanti e disturbanti!
- Un cast stellare, con alcuni dei nomi che hanno fatto la storia del fumetto americano!
- Un'elegante raccolta in edizione cartonata con sovraccoperta della sperimentale rivista horror originariamente pubblicata dalla **Vertigo**!

PANINI DIRECT
DC BLACK LABEL OMNIBUS

Autori: Greg Rucka, Garth Ennis, Eduardo Risso, Bill Sienkiewicz, AA.VV.

Novembre • 18,3x27,7, C. con sovraccoperta, 400 pp., col. • Euro 39,00

Contiene: Flinch (1999) #1/16

PREACHER VOL. 5: DIXIE FRIED

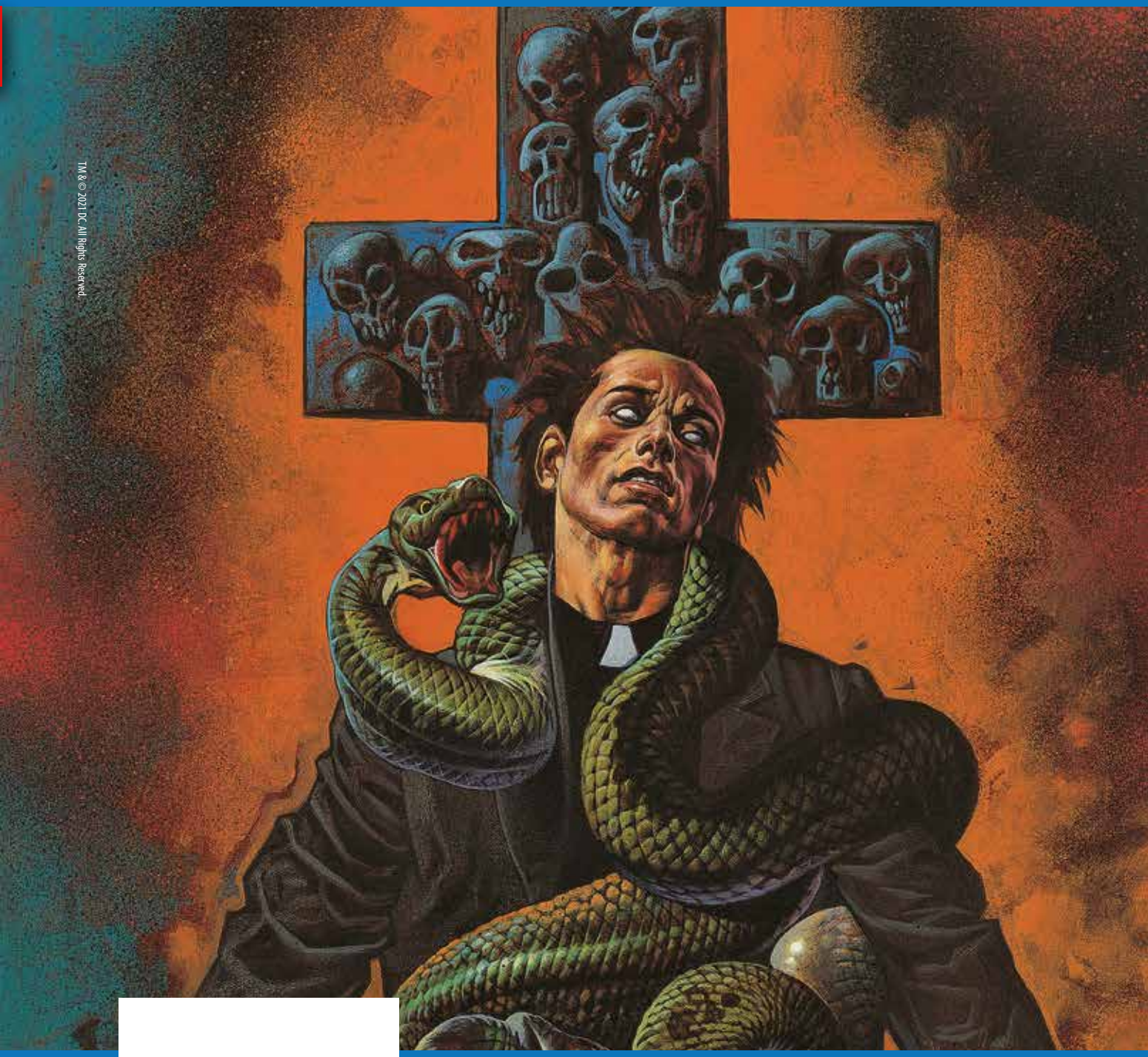

TM & © 2021 DC. All Rights Reserved.

DC BLACK LABEL HITS

Autori: Garth Ennis, Steve Dillon

Luglio • 17x26, B., 240 pp., col. • Euro 21,00

Contiene: Preacher (1995) #28/33, Preacher Special: Cassidy – Blood & Whiskey (1998) #1

• Dopo l'avventura contro il **Graal**, **Jesse Custer** sta per riunirsi con **Tulip** per riprendere la caccia all'elusivo Dio… e saranno scintille!
• Una gita nel Sud degli Stati Uniti a base di vudù, vampiri, triangoli amorosi e vendette!
• Quinto volume per la serie che ha ispirato lo show sviluppato da **Seth Rogen**!
• Dal team creativo di **Garth Ennis** (*The Boys*) e **Steve Dillon** (*Hellblazer*)!

PROSSIME USCITE:

TOPOLINO 3424
07 LUGLIO
13,9x18,6, B., 160 pp., col. • Euro 3,00

TOPOLINO 3425
14 LUGLIO
13,9x18,6, B., 160 pp., col. col. • Euro 3,00

TOPOLINO 3426
21 LUGLIO
13,9x18,6, B., 160 pp., col. col. • Euro 3,00

TOPOLINO 3427
28 LUGLIO
13,9x18,6, B., 160 pp., col. col. • Euro 3,00

SUPERTOPOLINO 3420

TOPOLINO 3420 + IMPARA IL CALCIO CON TOPOLINO
9 GIUGNO • 14x18,5, B., 192 pp., col. • Euro 8,90

TOPOhighlights: In occasione degli appuntamenti calcistici degli **Europei**, ecco un **aggiornatissimo manuale di calcio di Topolino**. Una guida unica, con **spiegazioni, consigli, suggerimenti per imparare la teoria e migliorare la pratica**, intervallati da tre storie a fumetti di Paperi alle prese con il mondo del pallone. Qui a prezzo speciale con Topolino!

SUPERTOPOLINO 3419

TOPOLINO 3419 + PAPERINIK GOLD
2 GIUGNO
14x18,5, B., 160 pp., col. Euro 5,90

TOPOhighlights: Continua la collezione delle statuette Gold. In questa uscita, l'imperdibile Paperinik!

SUPERTOPOLINO 3422

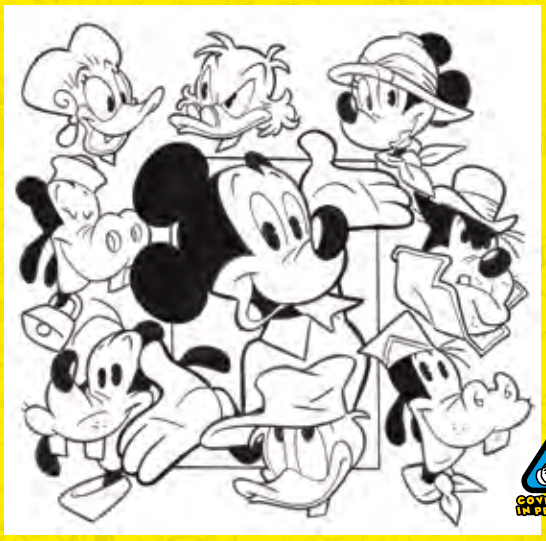

TOPOLINO N. 3422 + Topolibro omaggio a Hemingway
GIUGNO • 14x18,6., C., 176 pp, col. • Euro 8,90

TOPOhighlights: Un prezioso volume da collezione per omaggiare il grande romanziere Ernest Hemingway a 60 anni dalla sua morte. Otto avventure brevi, pubblicate su Topolino tra il 2000 e il 2001, frutto di un più due storie dedicate ai grandi capolavori dello scrittore. Prefazione del Maestro Giorgio Cavazzano. Qui a prezzo speciale con Topolino.

CON TOPOLINO ARRIVA L'IMPERDIBILE

TOPODRONE

© Disney

IN QUESTA USCITA: IL DRONE!

TOPOLINO 3425 + DRONE

14 LUGLIO 2021

14x18,5, B., 160 pp., col. • Euro 14,90

Per la prima volta, arriva l'imperdibile Topodrone: il Drone radiocomandato di Topolino. Divertiti a guidare dalla distanza il tuo drone e esibisciti in acrobazie aeree mozzafiato! Il drone è pilotabile fino a 30 metri di altezza e stabilizzato con giroscopio a 6 assi. Inoltre è munito di 2 led per l'orientamento, di una batteria al lito ricaricabile con cavo USB!

IN QUESTA USCITA: IL RADIOCOMANDO, IL CAVO DI RICARICA USB E 4 ELICHE DI RICAMBIO!

TOPOLINO 3426 + RADIOCOMANDO

21 LUGLIO 2021

14x18,5, B., 160 pp., col. • Euro 14,90

il Deposito di Zio Paperone

IL RITORNO DEL DEPOSITO!!!

A causa di una richiesta molto superiore alle aspettative (l'entusiasmo con cui avete accolto questa iniziativa ha sorpreso un po' tutti) parecchi di voi non sono riusciti a completare il ***Deposito di Zio Paperone*** *(il gadget allegato ai 4 numeri di Topolino e lo Zio Paparone e Paperino usciti a marzo).*

Per questo motivo abbiamo lavorato dietro le quinte per renderlo (in via eccezionale) nuovamente disponibile. E di farlo nei tempi più rapidi possibili.

Alla fine ce l'abbiamo fatta e siamo contenti oggi di annunciare ufficialmente che ***a partire da agosto tutti i singoli pezzi del Deposito di Zio Paperone torneranno disponibili****!*

Dal piano terra alla terrazza, dalla limousine ai Bassotti, potrete quindi iniziare a prenotare le parti che vi mancano per completarlo.

Queste nuove edizioni dei singoli pezzi del Deposito saranno prive delle riviste originariamente allegate nelle uscite di marzo.

Buon Deposito a tutti!

PIANO TERRA + ZIO PAPERONE; AGOSTO EURO 6,50

PRIMO PIANO + BATTISTA; AGOSTO EURO 6,50

SECONDO PIANO; AGOSTO EURO 6,50

TERRAZZA + CANNONE; AGOSTO EURO 6,50

LIMOUSINE; AGOSTO EURO 3,50

BASSOTTI; AGOSTO EURO 3,50

MICKEY MOUSE MYSTERY MAGAZINE – VOLUME EXTRA + COFANETTO

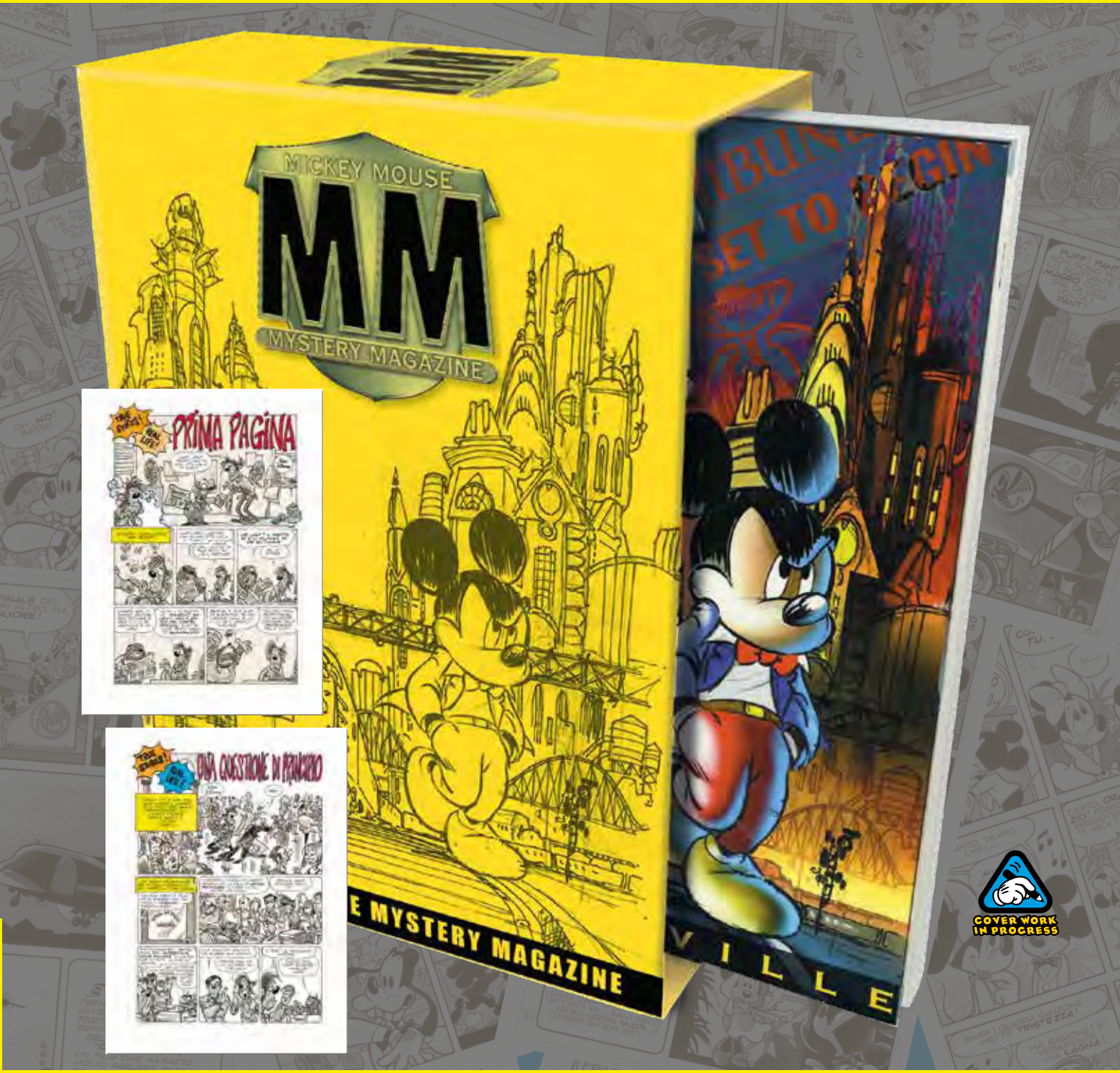

MICKEY MOUSE MYSTERY MAGAZINE VOLUME EXTRA + COFANETTO

Autori: AA.VV.

GIUGNO 2022
17x24, C., 72 pp. TBC, col.
Euro 70,00 TBC

Completa la nuova raccolta delle **avventure *noir* di Topolino detective di Anderville**, pubblicate a partire dal 1999, **un cofanetto** per raccogliere i 6 volumi con i 12 episodi e **il settimo volume** cartonato dedicato alle **storie brevi** della spassosa mini-serie con il catastrofico reporter Chester Soup per mano di **Silvia Ziche** con **Francesco Artibani** e **Davide Catenacci** e i due episodi della mini-serie ***Anderville confidential***, scritta da **Bruno Enna** e disegnata da **Giuseppe Zironi**. In più contenuti extra, interviste e contributi degli autori. Solo in fumetteria e su panini.it.

IMPARA IL CALCIO CON TOPOLINO

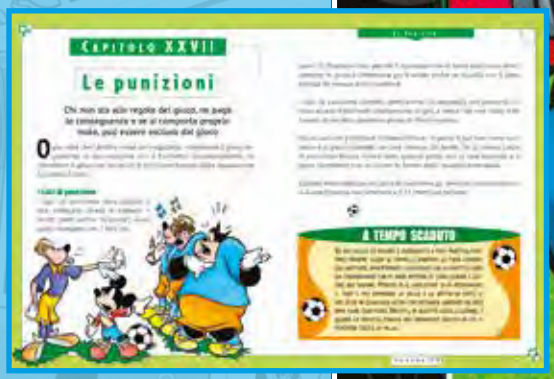

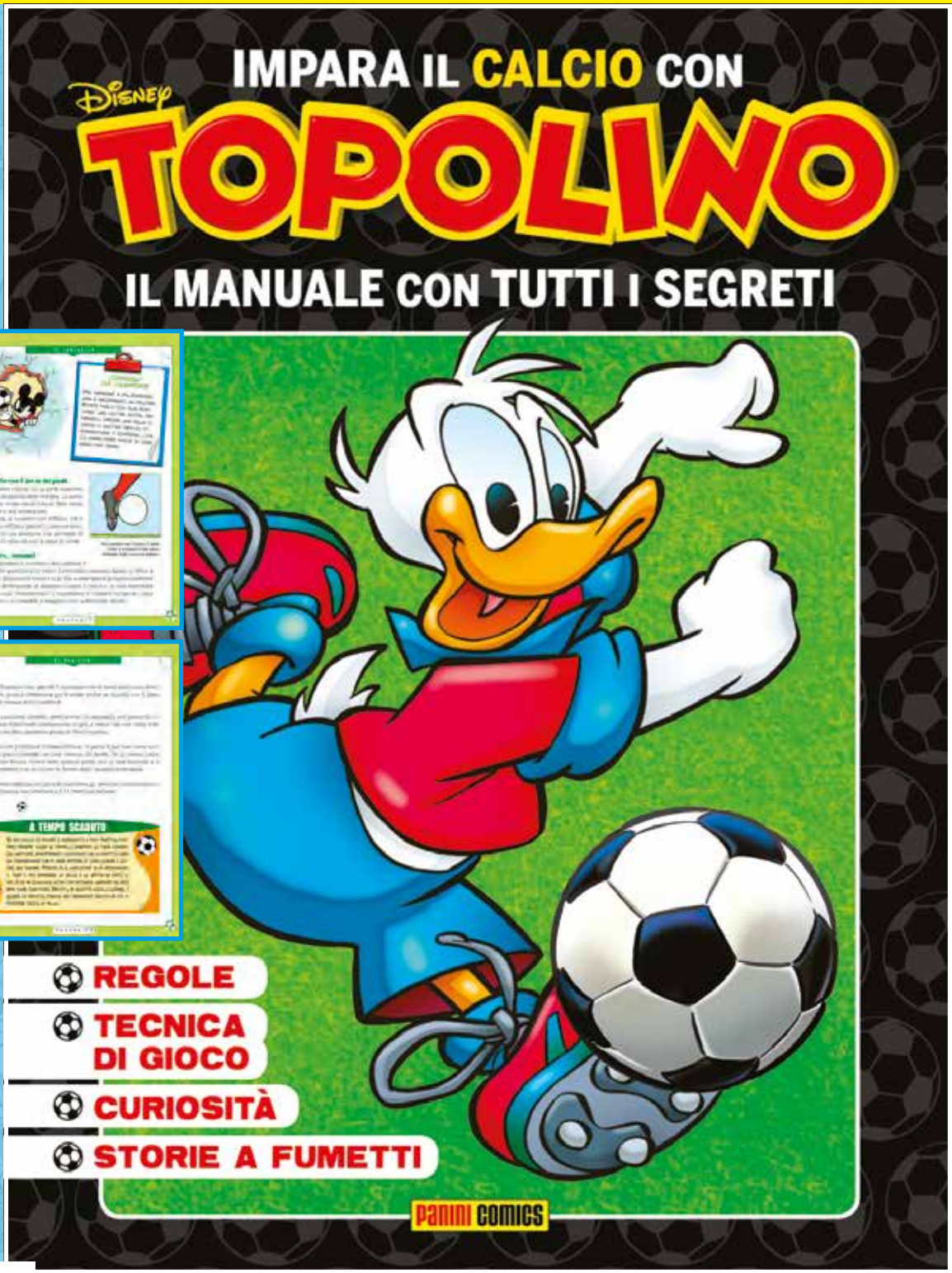

IMPARA IL CALCIO CON TOPOLINO

Autori: AA.VV.

GIUGNO 2021 • 13,9x18,6, C., 192 pp., col. • Euro 6,90

In occasione degli appuntamenti calcistici degli **Europei**, ecco un **aggiornatissimo manuale di calcio di Topolino**. Una guida unica, con **spiegazioni, consigli, suggerimenti per imparare la teoria e migliorare la pratica**, intervallati da **tre storie a fumetti** di Paperi alle prese con il mondo del pallone. **La prefazione è di Swann Ritossa**, campione di calcio freestyle.

METAL EDITION – ARTIBANI

COVER WORK IN PROGRESS

METAL EDITION N. 92 – ARTIBANI
DISNEY GRANDI AUTORI N. 92

Autori: AA.VV.

LUGLIO 2021
14,5x19,5, B., 288 pp., col.
Euro 7,90

È il momento di farsi quattro risate sotto l'ombrellone grazie a una **selezione di storie umoristiche** firmate da uno dei nomi più conosciuti e versatili associati a Topolino, il mitico **Francesco Artibani**. Anche stavolta scelte per voi da chi le ha ideate, tutte le storie presenti nel volume sono disegnate da grandi artisti, tra cui **Silvio Camboni**, autore di ***Zio Paperone e il campione in affitto***, spassosa avventura a sfondo calcistico, o **Silvia Ziche**, che ha realizzato I racconti della ***Banda Bassotti - La pecora nera***.

TOPOLINO – LE STRISCE DI GOTTFREDSON 1938/1940

NELLA STESSA COLLANA:

TOPOLINO
LE STRISCE DI GOTTFREDSON
1934 – 1936

TOPOLINO
LE STRISCE DI GOTTFREDSON
1936/1938

TOPOLINO - LE STRISCE DI GOTTFREDSON 1938/1940

Autori: Merrill De Maris, Floyd Gottfredson

NOVEMBRE 2021 • 26,1x21,6, C., 288 pp., col. • Euro 34,90

Avventura, mistero e comicità in questo nuovo volume dell'**edizione integrale e cronologica** che presenta le mitiche storie del Topolino di Floyd Gottfredson. Impreziositi da **numerosi saggi di approfondimento**, tornano alcuni indimenticabili capolavori del fumetto mondiale, tra cui ***Topolino e la banda dei piombatori*** e ***Topolino e il mistero di Macchia Nera***.

DONALD DUCK – LE STRISCE DI TALIAFERRO 1948 - 1950

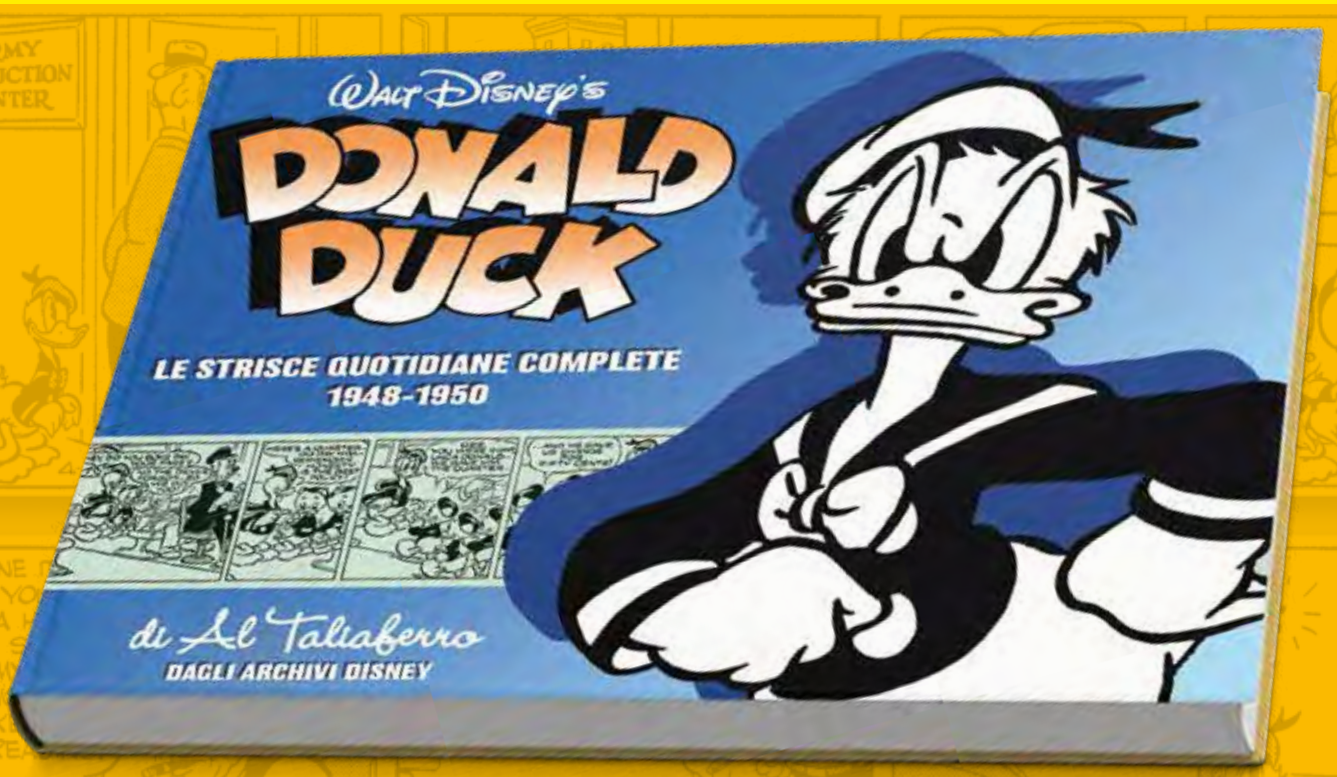

NELLA STESSA COLLANA:

DONALD DUCK:
LE STRISCE DI TALIAFERRO 1938 – 1940

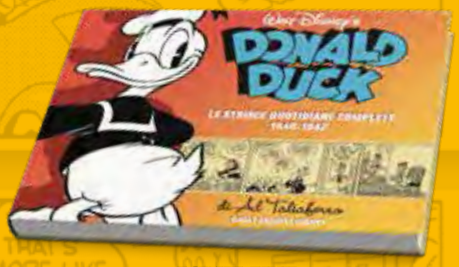

DONALD DUCK:
LE STRISCE DI TALIAFERRO 1940 – 1942

DONALD DUCK:
LE STRISCE DI TALIAFERRO 1943 – 1945

DONALD DUCK:
LE STRISCE DI TALIAFERRO 1945 - 1947

DONALD DUCK LE STRISCE DI TALIAFERRO 1948 - 1950

Autori: Bob Karp, Al Taliaferro

NOVEMBRE 2021
28x21,5, C., 272 pp., col.
Euro 34,90

Quinto volume della **raccolta completa delle strisce giornaliere del Donald Duck di Bob Karp e Al Taliaferro. 750 strisce giornaliere** apparse fra il 1948 e il 1950 nelle quali lo strepitoso Paperino si ritrova ad affrontare le "imprese" della vita tutti i giorni, impegnato in altrettanti, e a volte davvero improbabili, mestieri. Con i suoi tre scatenati Nipotini e una seconda apparizione di Nonna Papera, affronta così l'esistenza con ottimismo, fantasia e sagacia, illustrato splendidamente da un **"Taliaferro allo stato puro"**, come sottolinea Alberto Becattini nella sua esclusiva introduzione.

COVER WORK IN PROGRESS

PK POTERE E POTENZA – TERZA RISTAMPA

La storia cult che ha dato il via alla New Era di PK torna con una nuova copertina: una pietra miliare del fumetto, pronta a conquistare nuove generazioni di PKers con la forza della sua trama mozzafiato e delle sue spettacolari tavole piene di azione e forza visiva.

DISNEY DELUXE N. 2
PK POTERE E POTENZA – R3

Autori: F. Artibani, L. Pastrovicchio, M. Monteduro

GIUGNO 2021 • 20,5x31,5, C., 176 pp., col. • Euro 18,90

PK CRONACA DI UN RITORNO – RISTAMPA

Sono passati tanti anni da quando gli Evroniani sono stati sconfitti e Xadhoon è sparita, inghiottita da un'esplosione. Ma la guerriera geniale e coraggiosa non poteva perdersi nel nulla e infatti eccola rinascere dalla **penna di Alessandro Sisti** in questa avventura ricca di colpi di scena. **Ritmo e pathos sono garantiti** dalle matite di **Claudio Sciarrone** e dal colore di **Max Monteduro**.

COVER WORK IN PROGRESS

DISNEY DELUXE N. 11
PK CRONACA DI UN RITORNO – R

Autori: A. Sisti, C. Sciarrone, M. Monteduro

GIUGNO 2021 • 20,5x31,5, C., 176 pp., col. • Euro 18,00

COVER WORK IN PROGRESS

PK – L'ORIZZONTE DEGLI EVENTI – RISTAMPA

Il ciclo PK2, iniziato nel 2001, giunge alla sua conclusione con questi quattro memorabili episodi, scaturiti dalla fantasia creativa di **Francesco Artibani**. Una **straordinaria escalation di colpi di scena**, dove è difficile capire chi sta dalla parte di chi. Tutto in queste episodi è declinato al suo massimo grado, dai combattimenti galattici, alle emozioni dei protagonisti, alle sorprese che si succedono con ritmo incalzante. Potenti e numerose le illustrazioni a tutta pagina, frutto della matita di **Lorenzo Pastrovicchio** e del colore di **Max Monteduro.** Completa il volume **la copertina inedita**.

DISNEY DELUXE N. 18
PK L'ORIZZONTE DEGLI EVENTI – R

Autori: F. Artibani, L. Pastrovicchio, M. Monteduro

GIUGNO 2021 • 20,5x31,5, C., 176 pp., col. • Euro 18,00

PK NEW ERA - COFANETTO 25ESIMO ANNIVERSARIO

A GRANDE RICHIESTA!

NUOVA EDIZIONE!

PK NEW ERA - COFANETTO 25ESIMO ANNIVERSARIO CON 7 VOLUMI

Autori: Francesco Artibani, Alessandro Sisti, Lorenzo Pastrovicchio, Claudio Sciarrone

GIUGNO 2021 • 21,4x10,7x32,6
Euro 134,90

PK NEW ERA - COFANETTO 25ESIMO ANNIVERSARIO

Autori: Francesco Artibani, Alessandro Sisti, Lorenzo Pastrovicchio, Claudio Sciarrone

MARZO 2021 • 21,4x10,7x32,6
Euro 10,90

A grande richiesta, torna il cofanetto per raccogliere i 7 volumi dedicati alle storie di PKNE, illustrato da Lorenzo Pastrovicchio e Claudio Sciarrone e colorato da Max Monteduro: ***Gli Argini del tempo, Il raggio nero, Il marchio di Moldrock, Droidi*** e in una **nuova edizione con copertina inedita *Potere e Potenza, Cronaca di un ritorno e L'orizzonte degli eventi.*** In omaggio **la litografia d'autore** e **la PK CARD NEW ERA**.

DUCKTALES N. 5

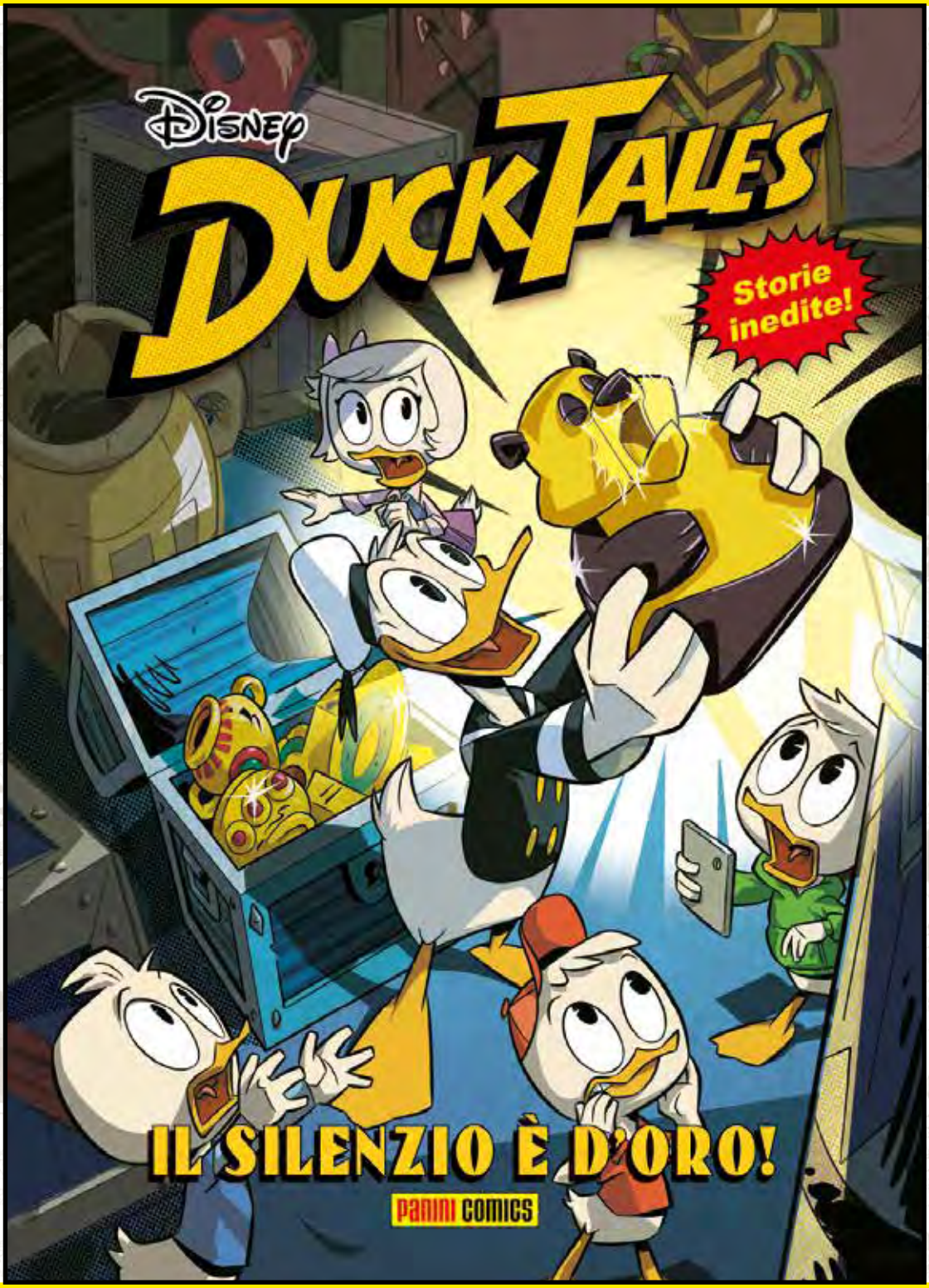

DUCKTALES N. 5

Autori: AA.VV.

LUGLIO 2021 • 17x24, B., 128 pp., col. • Euro 9,90

2 episodi da non perdere in questo nuovo volume targato Ducktales. Questa volta i nostri coraggiosi e intrepidi amici paperi saranno alle prese con un **vecchio artefatto magico** custodito in un baule il cui potere scatenerà qualcosa di insolito in tutto il mondo... Ma non è finita qui. Di ritorno da un'avventura su un'isola inesplorata, **Jet McQuack sembra non essere più lo stesso**: cosa gli sarà successo? E poi, quale misteriosa figura del passato di Paperon de' Paperoni arriverà a complicare le cose?

WIZARDS OF MICKEY N. 12

ULTIMA USCITA!

LEGENDARY COLLECTION EXTRA N. 28 - WOM

Autori: Matteo Venerus, Roberto Marini

LUGLIO 2021
17x23,9, B., 152 pp., col.
Euro 6,90

Oberon, Arena, Destino: le tre grandi saghe firmate da **Matteo Venerus** ai testi e da **Roberto Marini** ai disegni chiudono la riproposta di **Wizards of Mickey** nel formato Legendary Collection. **Un gran finale** in cui ritroveremo tutti gli ingredienti che hanno decretato il successo di questo mondo parallelo, fra maghi, streghe, folletti, draghi e arcani intrighi…

IL MANUALE DELLE GIOVANI MARMOTTE N. 16

IL MANUALE DELLE GIOVANI MARMOTTE N. 16

Autori: AA.VV.

LUGLIO 2021 • 14,5x19,5, B., 144 pp., col. • Euro 4,90

Continua con due episodi ***Minaccia dall'infinito***, la grande saga dell'estate scritta da **Alessandro Sisti** e mai ripubblicata dagli anni '90. Inoltre, un classico barksiano rivisitato, ***Le GM e il prezzo della libertà,*** per le matite di **Daan Jippes.** E ancora, ***Zio Paperone vice-vice Gran Mogol***, una chicca disegnata da **Giorgio Cavazzano, *Gastone e la vittoria di Pirro***, un superclassico di **Cimino, Scarpa e Cavazzano,** e due **storie inedite.** In più, tanti articoli e servizi dedicati alla natura.

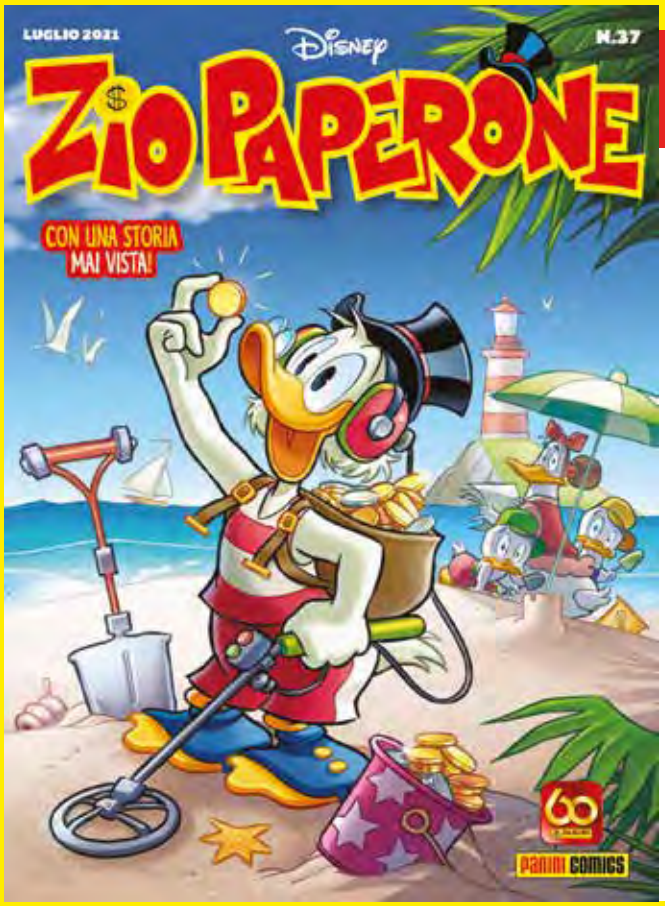

ZIO PAPERONE N. 37

Si avvicina la conclusione della serie ***Zio Paperone e la grande caccia ai trofei***, con una svolta nella vicenda che vedrà protagonista Gastone. Ma non solo sport in questo volume, anche **adrenalina e misteri** come in ***Zio Paperone e i cammelli di Sale*** e **l'inedita *Zio Paperone e il segreto della civetta d'argilla***, in cui Qui Quo e Qua dovranno aiutare lo zione in una trattativa più complicata del previsto.

ZIO PAPERONE N. 37

Autori: AA.VV.

LUGLIO 2021 • 14x19,5, B., 192 pp., col. • Euro 3,50

PAPERINO N. 494

Anche questo mese Paperino si apre con **una storia mai vista, *Paperino e la fortunata impresa sportiva***, in cui uno sfortunato imprevisto mette k.o. la squadra ufficiale del Calisota e Zio Paperone farà di tutto per non rinunciare a partecipare ai campionati mondiali. Nel mensile, tutto dedicato al mondo "paperopolese", c'è anche ***Paperino e la prelibatezza pro affare***, uscita per la prima volta nel dicembre 1996, firmata da Sergio Tulipano e Anna Marabelli.

PAPERINO N. 494

Autori: AA.VV.

LUGLIO 2021 • 14x19,5, B., 192 pp., col. • Euro 3,50

PAPERINO N. 494 + UN ESCLUSIVO GADGET SPORTIVO

Autori: AA.VV.

LUGLIO 2021 • 14x19,5, B., 192 pp., col. • Euro 5,50

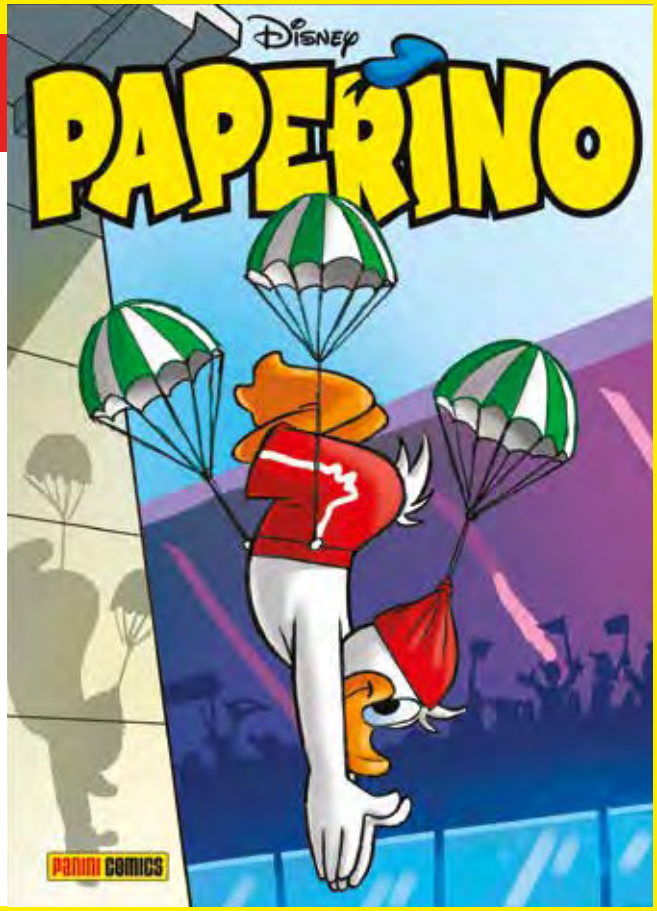

BIG N. 160

Oltre quattrocento pagine di gran divertimento nella raccolta di storie che propone avventure scelte secondo quattro temi diversi. Questo mese Paperino se la vedrà con un particolare animale da compagnia in ***Paperino fish-sitter***, scritta da **Francesco Artibani** e disegnata da **Silvio Camboni**. I lettori potranno poi rileggere **l'intera saga del Paperleon dai Scorcia**, composta da tre avventure firmate da **Nino Russo** e **Andrea Freccero**, finalmente raccolte insieme.

BIG N. 160

Autori: AA.VV.

LUGLIO 2021 • 12,5x18,5, B., 416 pp., col. • Euro 6,00

GRANDI CLASSICI DISNEY N. 67

Quest'anno gli eroi Disney trascorrono **le vacanze attraverso il tempo**, tramite macchinari magici, come per Topolino, o grazie a futuribili invenzioni per Paperino. Archimede Pitagorico si ritrova in una Paperopoli del domani afflitta da traffico e inquinamento. Su testi di Rodolfo Cimino, Zio Paperone adotta un sosia elettronico come controfigura, mentre Topolino viene spedito dallo sceneggiatore Osvaldo Pavese sul lontano Pianeta degli scimmiotti. Fra le **Storie Superstar** spicca ***Paperino e l'orologio della fortuna***, di **Guido Martina** e **Giuseppe Perego**, non ristampata da 61 anni. Fra gli autori in sommario troviamo **Romano Scarpa, Giorgio Cavazzano, Casty, Carl Barks, Marco Rota, Pier Lorenzo De Vita, Cèsar Ferioli Pelaez**.

GRANDI CLASSICI DISNEY N. 67

Autori: AA.VV.

LUGLIO 2021 • 14,5x19,5, B., 240 pp., col. • Euro 4,90

PAPERINIK N. 56

Nel volume di questo mese continua l'avventura di Paperinik con il suo vice vicino Vicinik, che avete conosciuto nel numero scorso. Questa volta nella **storia inedita *Paperinik e il ritorno di Vicinik*** la coppia di supereroi è di nuovo alle prese con operai e cantieri segreti. A seguire una storia firmata da una coppia di grandi autori: ***Paperinik e l'amnesia furfantesca***, scritta da **Giorgio Pezzin** e disegnata da **Giorgio Cavazzano**, dove Archimede fa testare al superpapero mascherato nuovi stivaletti per volare… E per concludere il ventitreesimo episodio della **saga di PK *Senza via di scampo***.

PAPERINIK N. 56

Autori: AA.VV.

AGOSTO 2021 • 13,7x19,5, B., 192 pp., col. • Euro 3,90

TOPOLINO IN GIALLO N. 3

Continuano le tradizionali uscite estive a tema indagini e misteri. Selezionate tra **le più classiche avventure in cui Topolino dà il meglio di sé come detective**, c'è ***Topolino e l'ingegnoso piano criminoso***, firmata da una storica penna disneyana, **Ennio Missaglia**, e portata in tavola dal Maestro **De Vita**. Nel volume c'è anche la bella ***Topolino e il robodetective***, disegnata da **Lorenzo Pastrovicchio**, dove l'intelligenza degli investigatori verrà sfidata da un computer in divisa.

TOPOLINO IN GIALLO N. 3

Autori: AA.VV.

AGOSTO 2021 • 14,9x19,5, B., 160 pp., col. • Euro 4,50

PACK DOV'È TOPOLINO? + DOV'È PAPERINO?

Due uscite da 48 pagine di divertimento, alla ricerca di Topolino e di Paperino e dei loro amici all'interno di grandi tavole riccamente illustrate. In più, una storia breve a fumetti, tutta da ridere!

PACK DOV'È TOPOLINO? + DOV'È PAPERINO?
DISNEY MIX N.12

Autori: AA.VV.

LUGLIO 2021 • 22x29, B., 96 pp., col. • Euro 7,50

VACANZISSIMA

Grande raccolta di storie estive, la perfetta lettura da spiaggia con un mix di personaggi da Topolinia e Paperopoli. L'albo ripropone ***Topolino e l'eredità della tortuga***, divertente avventura della migliore tradizione piratesca, e ***Paperino e la vacanza con l'inghippo***, firmata da Carlo Panaro e Roberto Marini, in cui Paperino rischia di trascorrere l'estate a Paperopoli, fino all'intervento del cugino Paperoga…

VACANZISSIMA
DISNEYSSIMO 102 SPECIALE

Autori: AA. VV.

LUGLIO 2021 • 14x18,6, B., 192 pp., col. • Euro 3,90

ENIGMISTICA DI TOPOLINO N. 47

Rilassarsi e divertirsi, da soli o in compagnia, è facile con **l'Enigmistica di Topolino**. Passatempi per tutti insieme alla Banda Disney: **cruciverba** da risolvere, percorsi da individuare, parole da scoprire, **sudoku** da completare, **barzellette e fumetti** per un po' di buonumore. Tutto questo e tanto altro per mettersi alla prova e non annoiarsi mai!

ENIGMISTICA DI TOPOLINO N. 47

Autori: AA.VV.

AGOSTO 2021 • 19x24, S., 48 pp., col. • Euro 3,50

THE BEST OF TOPOLINIA AL MARE

Il "best of" questo mese lascia Topolinia e si sposta al mare, per proporre una selezione di storie divertenti a tema estivo. Apre il volume **un classico imperdibile, *Topolino e il popolo del mare***, scritto da **Giorgio Pezzin** e disegnata da **Massimo De Vita** per la serie delle **Tops Stories**. Sempre per il filone delle avventure da leggere sotto l'ombrellone, c'è ***Macchia Nera e la vacanza... a scacchi***, firmata da due autori altamente apprezzati, **Teresa Radice** e **Stefano Turconi**.

THE BEST OF TOPOLINIA AL MARE
DISNEY COMPILATION N. 22
Autori: AA.VV.
LUGLIO 2021 • 13,7x19,5, B., 288 pp., col. • Euro 5,90

NOI, PAPERI

Questo mese tanti protagonisti: **Paperino in grande compagnia, con cugini, zii e nipoti**. Ecco quindi la mitica coppia campione di guai e risate in ***Paperino, Paperoga e i lavori U.T.P.***, dove la misteriosa sigla sta per "un tantino pericolosi", mentre Paperino e Gastone partiranno alla ricerca della fonte del sapiente in una bella storia firmata da **Rodolfo Cimino** e **Giuseppe Dalla Santa**.

NOI, PAPERI
DISNEY HERO N. 97 – NOI, PAPERI
Autori: AA. VV.
AGOSTO 2021 • 14x18,6, B., 192 pp., col. • Euro 4,50

DISNEY LOVE N. 5

Grande protagonista è l'amore, per il mensile estivo che dà spazio ai sentimenti. Minni tenta la carriera da attrice finendo per scoprire ciò che conta davvero in ***Attrice, che passione!***, pubblicata per la prima volta nel *Topolino* n. 1380 del 9 maggio 1982. Mentre Riccardo Pesce e Nicola Tosolini firmano ***Minni e l'operazione m'ama non m'ama***, avventura che ben concilia il tema "batticuore" con il migliore umorismo Disney.

DISNEY LOVE N. 5
Autori: AA.VV.
LUGLIO 2021 • 12,4x18,6, B., 144 pp., col. • Euro 3,90

HEROES REBORN 1

• Benvenuti in un mondo senza **Avengers**, dove **Tony Stark** non ha mai costruito un'armatura, **Thor** è un ateo con problemi di alcolismo, il **Wakanda** è ritenuto solo un mito e **Capitan America** è ancora in animazione sospesa nei ghiacci perché non è mai stato ritrovato.

• Ma a ergersi contro il male ci sono gli Eroi più Potenti della Terra: lo **Squadrone Supremo d'America**!

• Che cosa è successo veramente? Possibile che nessuno ricordi come dovrebbero stare le cose?

• Il nuovo grande evento Marvel inizia qui!

MARVEL MINISERIE 247

Autori: Jason Aaron, Ed McGuinness

8 luglio • 17x26, S., 40 pp., col. • Euro 5,00

Contiene: Heroes Reborn (2021) #1

© 2021 MARVEL

HEROES REBORN 2

MARVEL MINISERIE 248

Autori: Jason Aaron, Ed McGuinness

29 luglio • 17x26, S., 64 pp., col. • Euro 6,00

Contiene: Heroes Reborn (2021) #2/3

• Il nuovo, sconvolgente evento della Casa delle Idee continua qui!
• L'eroe più potente d'America, **Hyperion**, deve affrontare alcuni dei suoi nemici più temibili, come **Victor Von Doom**, **Ultron** e… l'**Immortale Hulk**.
• **Blur**, il più veloce tra i mortali, rischia invece di scoprire a proprie spese quanto poco possano servire i suoi poteri contro la magia.
• E ancora: in questo mondo senza **Avengers**, che ne è stato di **Blade** e **Fenice**?

MARVEL
© 2021 MARVEL

AVENGERS 33

VARIANT

DISPONIBILE ANCHE CON CLASSIC VARIANT DI ALEX ROSS • Euro 5,00

- *"Ora io sono la Fenice!"*
- L'esplosiva conclusione del torneo fra i più grandi eroi e criminali Marvel per decretare chi sarà la nuova **Fenice**.
- E il vincitore non sarà chi vi aspettate che sia!
- Inoltre, gli **Avengers** guidati da **Blade** si uniscono alla battaglia contro **Knull** in *King in Black*!

AVENGERS 137

Autori: Jason Aaron, Javier Garron, Luca Maresca

8 luglio • 17x26, S., 48 pp., col. • Euro 5,00

Contiene: Avengers (2018) #44/45

© 2021 MARVEL

SAVAGE AVENGERS 20

Autori: Gerry Duggan, Kev Walker

29 luglio • 17x26, S., 24 pp., col. • Euro 3,00

Contiene: Savage Avengers (2019) #19

- Una storia di *King in Black*!
- **Conan**, **Deadpool** e i **Marauders** contro **Knull**!
- **Tempesta** e **Ciclope** sono sotto il controllo del **Re in Nero**…
- Il Cimmero e il Mercenario Chiacchierone sono stati assoldati per liberarli: più facile a dirsi che a farsi!

MARVEL
© 2021 MARVEL

MILES MORALES: SPIDER-MAN 15

PANINI DIRECT

- Comincia qui la saga del clone di **Miles Morales**!
- Ma prima, il nostro eroe e **Ms. Marvel** si incontreranno (in borghese!) a seguito degli eventi di *King in Black*.
- Inoltre, una storia bonus con l'ingresso in scena di **Bumbler**!
- Un numero speciale per festeggiare le prime venticinque uscite della serie originale!

PANINI DIRECT

Autori: Saladin Ahmed, Carmen Carnero, Natacha Bustos, Cody Ziglar

Luglio • 17x26, S., 64 pp., col. • Euro 6,00

Contiene: Miles Morales: Spider-Man (2019) #24/25

VENOM 36

VENOM 53

Autori: Donny Cates, Ryan Stegman

8 agosto • 17x26, S., 96 pp. TBC, col. • Prezzo indicativo Euro 7,00

Contiene: Venom (2018) #36/200

- Un numero doppio per festeggiare le **200 uscite** originali di *Venom*!
- Dopo gli eventi cataclismatici di *King in Black*, il V-Man è cambiato, e d'ora in avanti le cose non saranno mai più le stesse!
- Un racconto che fa da prologo al crossover *Extreme Carnage*!
- Il gran finale del ciclo di **Donny Cates** e **Ryan Stegman**!

MARVEL
© 2021 MARVEL

AMAZING SPIDER-MAN 65

• Continua la ricerca dei frammenti della Tavoletta della linea della vita!
• **Spider-Man** (nel nuovo costume) e **Boomerang** contro tutti (o quasi)!
• Qualcuno poi scopre che **Randy Robertson** e lo **Scarabeo** si frequentano, e non è affatto contento!
• Comincia qui la saga *Riscatto da re*, con i disegni dell'artista di *Falcon & Winter Soldier*!

SPIDER-MAN 774

Autori: Nick Spencer, Patrick Gleason, Federico Vicentini

8 luglio • 17x26, S., 56 pp., col. • Euro 6,00

Contiene: Amazing Spider-Man (2018) #62/63

AMAZING SPIDER-MAN 66

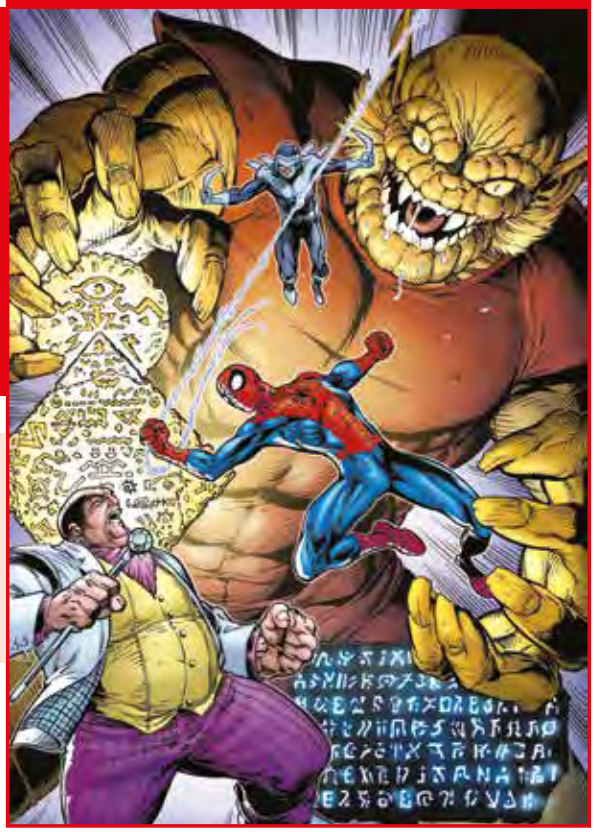

• Prosegue *Riscatto da re*, con il confronto (per ora indiretto) tra **Spider-Man** e **Kingpin**!
• Siete pronti per la strana coppia di suoceri dell'Universo Marvel?
• Se poi siete convinti che ormai **Kindred** sia sotto controllo, vi sbagliate alla grande!
• Inoltre, il ritorno di **Mirage** (?!) e di qualcuno di decisamente più importante!

SPIDER-MAN 775

Autori: Nick Spencer, Federico Vicentini, Mark Bagley

29 luglio • 17x26, S., 48 pp., col. • Euro 5,00

Contiene: Amazing Spider-Man (2018) #64/65

© 2021 MARVEL

CAPITAN AMERICA 32

CAPITAN AMERICA 136

Autori: Ta-Nehisi Coates, Leonard Kirk

8 luglio • 17x26, S., 24 pp., col. • Euro 3,00

Contiene: Captain America (2018) #28

• **Capitan America** è stato scagionato dall'accusa di omicidio.
• La tensione resta però altissima, e la Sentinella della Libertà è stata messa all'angolo dal **Teschio Rosso**.
• Per le strade c'è ora il panico, e la reputazione di **Steve Rogers** è ancora in discussione.
• Prosegue uno dei cicli più dichiaratamente politici del Discobolo della Marvel!

MARVEL
© 2021 MARVEL

IRON MAN 8

• **Iron Man** è finito in un punto imprecisato dello spazio…
• Chi sono i misteriosi personaggi incontrati dal Vendicatore d'oro?
• La minaccia di **Korvac** incombe, e gli alleati di Tony stanno per essere colpiti.
• La situazione è nelle mani di **Hellcat**, la quale dovrà scavare nella sua mente per riattivare poteri che credeva perduti!

IRON MAN 97

Autori: Christopher Cantwell, Cafu

8 luglio • 17x26, S., 24 pp., col. • Euro 3,00

Contiene: Iron Man (2020) #8

THOR 14

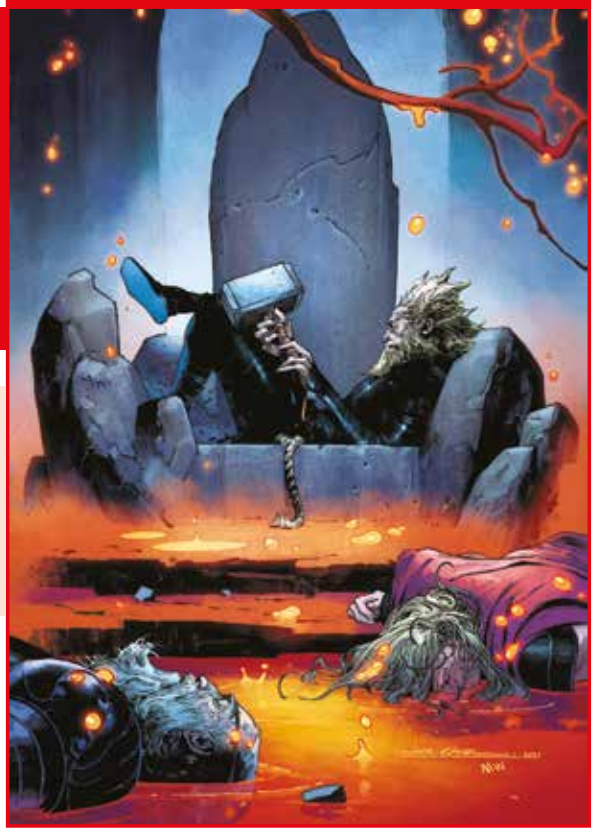

• L'incredibile conclusione della saga *Preda*.
• È giunto il momento della resa dei conti tra **Thor** e **Donald Blake**!
• **Odino**, **Loki** e tutti gli asgardiani si uniscono per combattere l'ex buon dottore…
• …e il risultato non sarà affatto quello che vi immaginate!

THOR 267

Autori: Donny Cates, Nic Klein

8 luglio • 17x26, S., 24 pp., col. • Euro 3,00

Contiene: Thor (2020) #14

© 2021 MARVEL

S.W.O.R.D. 4

PANINI DIRECT

PANINI DIRECT

Autori: Al Ewing, Valerio Schiti

Luglio • 17x26, S., 32 pp., col. • Euro 3,00

Contiene: S.W.O.R.D. (2020) #4

- Una storia di *King in Black*!
- Continua l'attacco alla Terra da parte delle forze oscure di **Knull**…
- …peccato che i piani di **Abigail Brand** non stiano funzionando alla perfezione!
- Riflettori puntati su **Eden "Manifold" Fesi**, sul giovane **Cable** e sui **Cinque**!

MARVEL
© 2021 MARVEL

GUARDIANI DELLA GALASSIA 11

PANINI DIRECT

VARIANT

DISPONIBILE ANCHE CON CLASSIC VARIANT DI ALEX ROSS • EURO 3,00

- Gli dei dell'Olimpo stanno tornando!
- E non hanno preso molto bene il loro esilio forzato ad opera di **Peter Quill**!
- Per fermarli, i **Guardiani della Galassia** devono tornare nel loro luogo di nascita!
- Ma affrontare il passato della **Guerra Annihilation** li aiuterà a sopravvivere al presente?

PANINI DIRECT
GUARDIANI DELLA GALASSIA 97

Autori: Al Ewing, Juann Cabal

Luglio • 17x26, S., 24 pp., col. • Euro 3,00

Contiene: Guardians of the Galaxy (2020) #11

© 2021 MARVEL

FANTASTICI QUATTRO 32

• Il momento che **Reed Richards** stava aspettando è arrivato: potrà finalmente usare il **Portale Eterno** per esplorare regni dove nessuno è mai stato prima!
• E avrà bisogno del suo migliore amico, nonché esperto pilota: **Ben Grimm**!
• Due membri dei **Fantastici Quattro** si avventurano verso il grande ignoto…
• …ma riusciranno a sopravvivere nello spazio immaginario?

FANTASTICI QUATTRO 417

Autori: Dan Slott, R.B. Silva

8 luglio • 17x26, S., 24 pp., col. • Euro 3,00

Contiene: Fantastic Four (2018) #31

L'IMMORTALE HULK 39

PANINI DIRECT

• A New York, gli **U-Foes** lottano contro un **Hulk** allo stremo delle forze… e con un'arma che potrebbe ucciderlo per sempre!
• Nel New Mexico, il nuovo **Sasquatch** affronta qualcuno più spaventoso di lui.
• Qualcosa di molto strano sta accadendo a **Jacqueline McGee**.
• E dall'alto, **Henry Peter Gyrich** osserva…

PANINI DIRECT — HULK & I DIFENSORI 82

Autori: Al Ewing, Joe Bennett

Luglio • 17x26, S., 24 pp., col. • Euro 3,00

Contiene: Immortal Hulk (2018) #44

MARVEL
© 2021 MARVEL

X-MEN 18

• **Darwin**, **Synch** e **Laura "Wolverine" Kinney**: da alcuni mesi sono nella base dei **Figli della Cripta** e non abbiamo più avuto notizie di loro.
• E se nel mondo sono passati solo pochi mesi, nella Cripta forse è trascorso qualche secolo.
• I tre mutanti saranno ancora vivi? E, nel caso, quanto saranno cambiati?
• Due racconti da brivido… che lasceranno il segno!

GLI INCREDIBILI X-MEN 379

Autori: Jonathan Hickman, Mahmud Asrar

8 luglio • 17x26, S., 56 pp., col. • Euro 6,00

Contiene: X-Men (2019) #18/19

© 2021 MARVEL

MARAUDERS 16

PANINI DIRECT

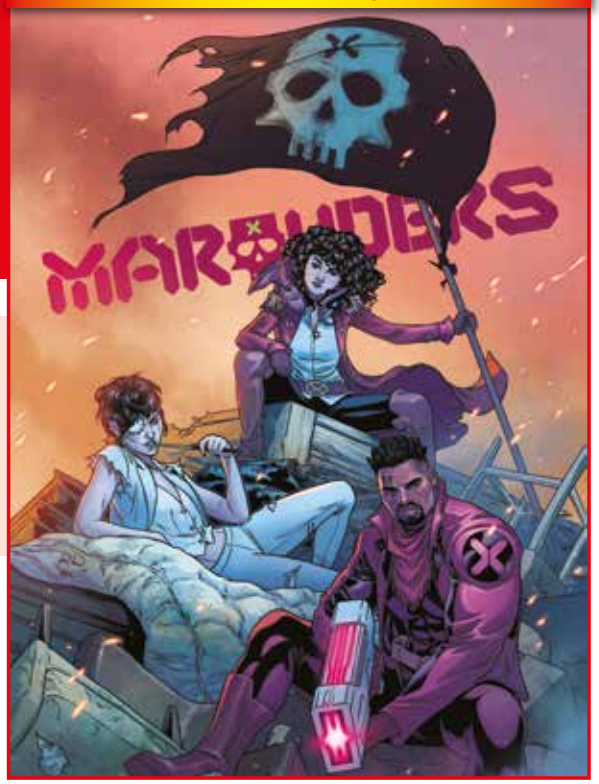

• Lo scontro fra **Marauders** e **Homines Verendi** si fa sempre più duro…
• …e in gioco c'è il destino della Lowtown di **Madripoor**!
• E se da una parte ci sono i nuovi **Reavers**, dall'altra scendono in campo **Callisto** e i **Morlock**!
• Il ritorno in grande stile di **Marrow** e **Masque**!

PANINI DIRECT — I NUOVISSIMI X-MEN 94

Autori: Gerry Duggan, Stefano Caselli

Luglio • 17x26, S., 32 pp., col. • Euro 3,00

Contiene: Marauders (2019) #19

NEW MUTANTS 14

PANINI DIRECT

• Continua l'odissea di **Danielle Moonstar** e **Xi'an Coy Mahn** su **Altromondo**!
• Il loro obiettivo? Riportare a **Krakoa** un giovane mutante birichino!
• E intanto sull'isola, il **Re delle Ombre** continua a tessere la sua tela…
• …e **Wolfsbane** ci finisce dritta dentro!

PANINI DIRECT

Autori: Vita Ayala, Rod Reis

Luglio • 17x26, S., 32 pp., col. • Euro 3,00

Contiene: New Mutants (2019) #17

MARVEL
© 2021 MARVEL

X-FORCE 16

PANINI DIRECT

• **Jean Grey** torna in azione per aiutare **Kid Omega** e la Naiade **Phoebe** a risolvere un mistero!
• Nel frattempo, **Bestia**, **Sage** e **Black Tom** sono fuori gioco… oppure no?
• Intanto, per **Quentin Quire** è tempo di affrontare ciò che era.
• Ma cosa stanno pianificando **Mikhail Rasputin** e **Xeno**?

PANINI DIRECT

Autori: Benjamin Percy, Garry Brown

Luglio • 17x26, S., 24 pp., col. • Euro 3,00

Contiene: X-Force (2019) #19

WOLVERINE 13

• L'artigliato canadese torna a occuparsi di vampiri, e **Dracula** non aspetta altro… dato che vuole il suo sangue!
• Nel bene e nel male, **Omega Red** torna sotto i riflettori.
• E insieme a lui anche l'ammazzavampiri **Louise**, con una piccola novità!
• Inoltre: **Wolverine** contro **Hulk**… a **Madripoor**!

WOLVERINE 414

Autori: Benjamin Percy, Scot Eaton, David F. Walker, Sanford Greene, AA.VV.

15 luglio • 17x26, S., 32 pp., col. • Euro 3,00

Contiene: Wolverine (2020) #11, Marvel's Voices (2020) #1

© 2021 MARVEL

MARVEL INTEGRALE: SPIDER-MAN DI J.M. DEMATTEIS 7

• Gli ultimi team-up scritti da J.M. DeMatteis… E che ospiti!
• **Visione** e **Scarlet Witch! Frog-Man**! I **Fantastici Quattro**!
• Un poker di storie del 1983 in edizione riveduta e corretta, con disegni e colori rimasterizzati!
• Inoltre, **Sal** "Our Pal" **Buscema** diventa il disegnatore regolare!

Autori: J.M. DeMatteis, Kerry Gammill, Sal Buscema

29 luglio • 16x21, B., 96 pp., col. • Euro 4,90

Contiene: Marvel Team-Up (1972) #130/133

MARVEL INTEGRALE: GLI INCREDIBILI X-MEN 31

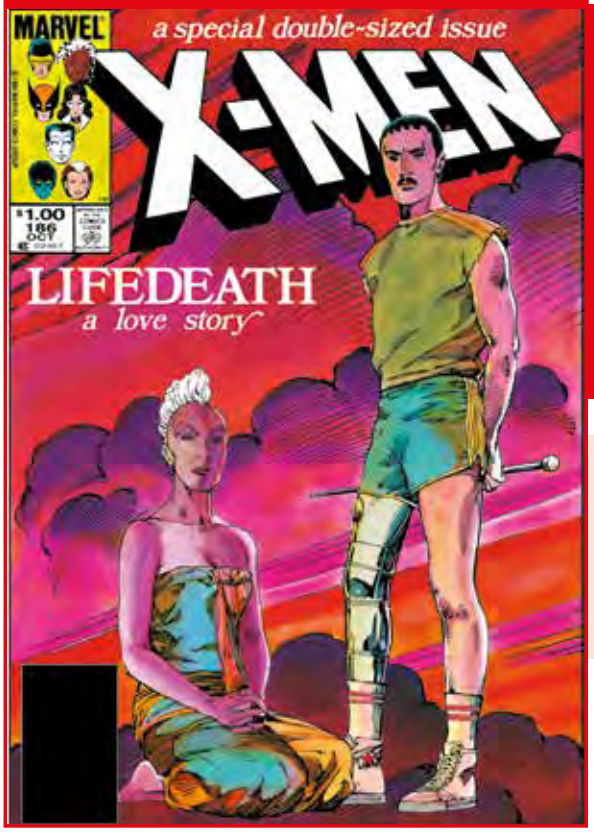

• *Vitamorte*, il capolavoro di **Chris Claremont** e **Barry Windsor-Smith**!
• Un tragico incidente ha privato **Tempesta** dei suoi poteri…
• …e l'inventore **Forge** ha deciso di aiutarla: ma qual è il suo segreto?
• Inoltre: il ritorno di **Selene** e l'attacco del governo americano ai mutanti!

Autori: Chris Claremont, John Romita Jr., Barry Windsor-Smith

8 luglio • 16x21, B., 96 pp., col. • Euro 4,90

Contiene: Uncanny X-Men (1963) #184/186

MARVEL
© 2021 MARVEL

CAPITAN AMERICA: 80 MERAVIGLIOSI ANNI

CAPTAIN AMERICA
THE FIRST
80
YEARS

- L'intera storia di **Capitan America**, per vecchi e nuovi fan!
- Celebriamo gli **80 anni** dell'eroe a stelle e strisce con un volume riccamente illustrato!
- Dal pugno sferrato a **Hitler** alle storie contemporanee: un viaggio nella Storia ricco di aneddoti, rarità e curiosità!
- Dopo il successo di *Marvel: 80 Meravigliosi anni*, **Marco Rizzo** e **Fabio Licari** tornano a raccontare i segreti degli eroi della Casa delle Idee!

Autori: Marco Rizzo, Fabio Licari

Luglio • 21x28, C., 176 pp., col. • Euro 20,00

Contiene: Captain America: The First 80 Years

© 2021 MARVEL

IO SONO CAPITAN AMERICA – ANNIVERSARY EDITION

Autori: AA.VV.

Luglio • 18,3x27,7, C., 348 pp., col. • Euro 25,00

Contiene: Captain America Comics (1941) #1, #76, Avengers (1963) #4, Tales of Suspense (1959) #63, Captain America (1968) #111, #200, #225, #250, #450, #601, #695, Captain America (2002) #1, Civil War: The Confession, Captain America (2005) #25, Secret Empire #0, Captain America: Anniversary Tribute (2021) #1

• Per festeggiare gli **80 anni** del Discobolo della Marvel, torna *Io sono Capitan America* in un'edizione speciale con **48 pagine in più**!
• Tre storie inedite tratte dallo speciale *Captain America: Anniversary Tribute*, scritte e disegnate da alcune delle più grandi firme dei comics!
• Dalle origini agli sconvolgenti eventi di *Secret Empire*: un viaggio nella vita di **Capitan America**, l'icona fumettistica del sogno americano!
• Contiene un ricco apparato redazionale con articoli che raccontano nel dettaglio chi sia la Sentinella della Libertà!

MARVEL
© 2021 MARVEL

CAPITAN AMERICA: IL NUOVO CAPITAN AMERICA

- Le storie che hanno ispirato *The Falcon and The Winter Soldier*!
- **John Walker** è il **nuovo Capitan America**, e Lemar Hoskins è **Battlestar**!
- Più violento e più aggressivo, Walker non fa prigionieri! Ma che fine ha fatto **Steve Rogers**?
- Le indimenticabili storie di **Mark Gruenwald** alla base della serie su **Disney+**!

Autori: Mark Gruenwald, Kieron Dwyer, Tom Morgan

Luglio • 18,3x27,7, C., 264 pp., col. • Euro 30,00

Contiene: Captain America (1968) #332/341, Iron Man (1968) #228

CAPITAN AMERICA: CAP VS. CAP

- **Steve Rogers** non ha rinunciato a combattere per il bene… ed è diventato il **Capitano**!
- Una tragedia personale colpisce **John Walker**!
- Inoltre: il nuovo **Capitan America** contro **Flag Smasher**, lo Spezzabandiera!
- Tornano in Italia dopo oltre trent'anni le storie cult del compianto **Mark Gruenwald** (*Squadron Supreme*).

Autori: Mark Gruenwald, Kieron Dwyer

Luglio • 18,3x27,7, C., 264 pp., col. • Euro 30,00

Contiene: Captain America (1968) #342/350

COFANETTO

CAPITAN AMERICA: IL CAPITANO COLLECTION – COFANETTO

Euro 60,00

MARVEL
© 2021 MARVEL

CAPITAN AMERICA – ED BRUBAKER COLLECTION VOL. 16: CAPITAN AMERICA & BUCKY

PANINI DIRECT

PANINI DIRECT

Autori: Ed Brubaker, James Asmus, Chris Samnee, Francesco Francavilla, AA.VV.

Luglio • 17x26, C., 208 pp., col. • Euro 24,00

Contiene: Captain America & Bucky (2011) #620/628

- I primi passi di **Capitan America** visti con gli occhi di **Bucky**!
- **James Barnes** ha trascorso la sua gioventù cercando un posto a cui appartenesse e l'ha trovato in un mondo dilaniato dalla guerra.
- Il giovane e talentuoso soldato non immaginava che sarebbe diventato il compagno di battaglia della Sentinella della Libertà. Ma il suo ruolo da eroe era già scritto.
- Per la prima volta in volume, le avventure di Cap & Bucky scritte da **Ed Brubaker** e **James Asmus**!

MARVEL
© 2021 MARVEL

THOR: LA SAGA DEGLI ETERNI VOL. 1

PANINI DIRECT

- Solo **Thor** si erge contro la minaccia di **Eterni** e **Devianti**!
- L'umanità è in pericolo: il Dio del Tuono sarà abbastanza?
- In occasione dell'uscita del film degli **Eterni**, una delle più epiche saghe del Tonante raccolta per la prima volta in volume.
- Una grande storia firmata da alcuni dei migliori autori del fumetto supereroistico.

PANINI DIRECT
THOR: LA SAGA DEGLI ETERNI vol. 1

Autori: Roy Thomas, John Buscema, Walt Simonson, Keith Pollard

Agosto • 17x26, C., 208 pp., col. • Euro 24,00

Contiene: Thor (1966) #283-291, Thor (1966) Annual #7

MARVEL
© 2021 MARVEL

GLI ETERNI DI KIRBY VOL. 1: IL GIORNO DEGLI DEI

Autori: Jack Kirby

Agosto • 17x26, C., 216 pp., col. • Euro 25,00

Contiene: Eternals (1976) #1/11

- Il capolavoro dal genio visionario di **Jack Kirby**!
- Una nuova storia dell'umanità racconta lo scontro tra gli **Eterni** e la loro controparte malvagia, i **Devianti**.
- "Il Re" spinge oltre ogni limite la sua immaginazione e il suo ineguagliabile tratto!
- I potentissimi eroi che hanno ispirato il *blockbuster* targato **Marvel Studios**!

MARVEL
© 2021 MARVEL

X-MEN DI JONATHAN HICKMAN VOL. 1

• La nuova era degli **X-Men** comincia qui!
• Per la prima volta in un poderoso volume, i primi dodici numeri della straordinaria serie di **Jonathan Hickman**, tra fantascienza e avventura!
• **Krakoa**, la nuova nazione mutante, sta prendendo forma… e nuovi nemici si profilano all'orizzonte!
• Un volume illustrato dal grande **Leinil Francis Yu** (*Secret Invasion*) accompagnato da guest star d'eccezione come **Matteo Buffagni**, **R.B. Silva** e **Mahmud Asrar**!

MARVEL DELUXE

Autori: Jonathan Hickman, Leinil Francis Yu, Mahmud Asrar, R.B. Silva, AA.VV.

Luglio • 18,3x27,7, C., 312 pp., col. • Euro 33,00

Contiene: X-Men (2019) #1/12

© 2021 MARVEL

X-MEN LEGENDS VOL. 1: IL SANGUE CHE BRUCIA

PANINI DIRECT

Autori: Fabian Nicieza, Brett Booth, Louise Simonson, Walt Simonson

Agosto • 17x26, C., 104 pp. TBC, col. • Prezzo indicativo Euro 16,00

Contiene: X-Men Legends (2021) #1/4

- Le storie mai narrate degli **X-Men** firmate dai più grandi X-autori!
- **Fabian Nicieza** e **Brett Booth** ci catapultano negli anni 90 per svelare i segreti del fratello perduto di **Ciclope** e **Havok**!
- **Louise** e **Walt Simonson** tornano a scrivere e disegnare la prima **X-Factor** e riportano in scena **Apocalisse**!
- Un viaggio nella continuity per rispondere alle domande irrisolte di vecchi e nuovi X-fan!

MARVEL
© 2021 MARVEL

AVENGERS: SENZA RITORNO

PANINI DIRECT

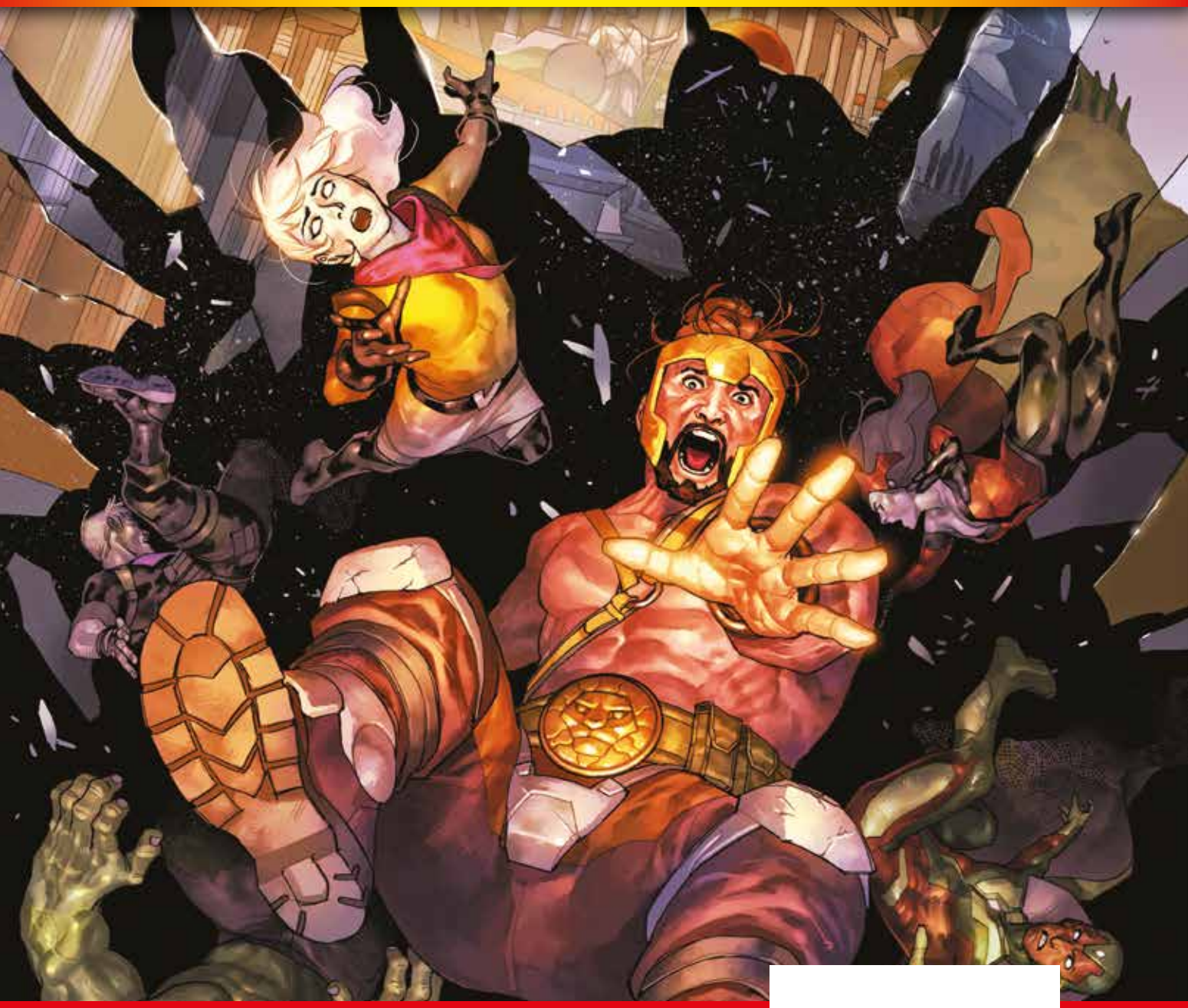

• L'Universo è immerso nell'oscurità, e solo un gruppo di eroi può sperare di riportare la luce.
• Ma che speranza ci può essere contro un'avversaria come **Nyx**, in grado di massacrare un pantheon di divinità?
• Per fortuna le forze del bene potranno contare su un sorprendente quanto inaspettato alleato: **Conan il Barbaro**!
• Per la prima volta in volume, una delle saghe degli **Avengers** più importanti degli ultimi anni, realizzata da un prestigioso team creativo.

PANINI DIRECT
MARVEL COLLECTION

Autori: Al Ewing, Mark Waid, Jim Zub, Paco Medina, AA.VV.

Agosto • 17x26, C., 256 pp., col. • Euro 27,00

Contiene: Avengers: No Road Home (2019) #1/10

© 2021 MARVEL

TONY STARK, IRON MAN VOL. 3: LA GUERRA DEI REGNI

• La **Guerra dei Regni** sconvolge il mondo di **Iron Man**!
• Le guerre hanno bisogno di armi, e **Tony Stark** ha giurato anni fa che non ne avrebbe più costruite…
• …ma allora cosa sta combinando al **Monte Avengers** in compagnia del nano **Barba Avvitata**?
• Inoltre, un viaggio nel passato con **Carol Danvers**!

MARVEL COLLECTION

Autori: Dan Slott, Gail Simone, Paolo Villanelli, Valerio Schiti, AA.VV.

Luglio • 17x26, C., 112 pp., col. • Euro 16,00

Contiene: Tony Stark: Iron Man #12/14, Iron Man (1998) #25

AMAZING SPIDER-MAN VOL. 6: ABSOLUTE CARNAGE

• La vita di **Peter Parker** sta per andare, di nuovo, a rotoli!
• Come se non bastasse la recente decisione di **Mary Jane**, un letale ritorno complica ulteriormente la situazione.
• E se a tornare è il simbionte omicida **Carnage**, tutto sta per tingersi di rosso sangue.
• **Spider-Man** è l'unico a frapporsi tra **Cletus Kasady** e il giovane **Dylan Brock**!

MARVEL COLLECTION

Autori: Nick Spencer, Ryan Ottley, Patrick Gleason, Francesco Manna

Settembre • 17x26, C., 104 pp., col. • Euro 16,00

Contiene: Amazing Spider-Man (2018) #29/31, Red Goblin: Read Death (2019) #1

MARVEL
© 2021 MARVEL

PANTERA NERA VOL. 9: WAKANDA SENZA LIMITI

PANINI DIRECT

• È stato re, poi uno schiavo, infine un ribelle. È **Pantera Nera**, ed è giunto il momento di tornare a casa.
• Si conclude con una saga spettacolare il ciclo di **Ta-Nehisi Coates**.
• Il pluripremiato giornalista e scrittore racconta l'ultimo scontro tra **T'Challa** e **Killmonger**.
• Una storia indimenticabile ricca di guest-star, da **Falcon** a **Miles Morales**, da **Tempesta** a **Luke Cage**!

PANINI DIRECT

Autori: Ta-Nehisi Coates, Daniel Acuña, Ryan Bodenheim

Luglio • 17x26, C., 176 pp., col. • Euro 21,00

Contiene: Black Panther (2018) #19/25

MARVEL
© 2021 MARVEL

SPIDER-WOMAN VOL. 2: KING IN BLACK

PANINI DIRECT

• All'ombra del **Re in Nero**!
• Dopo le ultime rivelazioni sul suo passato, **Jessica Drew** parte alla ricerca di colui che è in grado di darle delle risposte: l'**Alto Evoluzionario**.
• Ma cosa succederebbe se tutte le persone che ama le voltassero le spalle, e l'unica disposta ad aiutarla fosse la sua nemesi?
• E mentre la Terra subisce l'invasione di **Knull**, **Spider-Woman** dovrà rischiare il tutto per tutto se vorrà salvare se stessa e la sua nipotina.

PANINI DIRECT — MARVEL COLLECTION

Autori: Karla Pacheco, Pere Pérez

Agosto • 17x26, C., 120 pp., col. • Euro 16,00

Contiene: Spider-Woman (2020) #6/10

BLACK CAT VOL. 3: KING IN BLACK

PANINI DIRECT

• Tornano le avventure (e gli spettacolari furti) della **Gatta Nera**!
• Tre storie complete in uno spettacolare volume inedito!
• In *Full Metal Black Cat*, Felicia indossa un'armatura e si scontra con **Iron Man**!
• In *Queen in Black*, affronta l'arrivo di **Knull**! E aspettate di vedere la sua nuova auto…

PANINI DIRECT — MARVEL COLLECTION

Autori: Jed MacKay, C.F. Villa, Patrick Gleason, Nina Vakueva

Agosto • 17x26, C., 144 pp., col. • Euro 17,00

Contiene: Black Cat (2019) #11/12, Free Comic-Book Day 2020: Spider-Man/Venom (2020) #1, Black Cat (2021) #1/4

MARVEL
© 2021 MARVEL

ULTIMATE SPIDER-MAN: POTERE E RESPONSABILITÀ

• Un nuovo **Spider-Man** per un nuovo millennio.
• **Peter Parker** è un giovane studente che un giorno, dopo essere stato morso da un ragno, ottiene abilità straordinarie…
• Una storia che pensate di conoscere già? Sbagliato: questo è un mondo diverso, dove tutto può succedere. Anche se certe cose rimangono immutabili, per esempio il rapporto tra grandi poteri e grandi responsabilità.
• Il classico moderno che ha riletto in chiave contemporanea una delle icone Marvel per eccellenza e ha segnato la nascita dell'**Universo Ultimate**!

MARVEL MUST-HAVE

Autori: Brian M. Bendis, Mark Bagley

Luglio • 17x26, C., 208 pp., col. • Euro 20,00

Contiene: Ultimate Spider-Man (2000) #1/7

CAPITAN AMERICA: LA MORTE DEL SOGNO

• La più grande storia di **Capitan America** mai raccontata! La Guerra Civile dei super eroi è terminata, e **Steve Rogers** si è consegnato alle autorità… appena in tempo per essere ucciso da un sicario!
• E a rendere il tutto ancora più drammatico, l'identità di chi ha premuto il grilletto!
• Come reagiranno gli amici e gli alleati di Cap alla sua scomparsa? E i suoi nemici? E, soprattutto: come stanno davvero le cose?
• Le risposte in una saga tragica e indimenticabile, una pietra d'angolo della Marvel moderna.

MARVEL MUST-HAVE

Autori: Ed Brubaker, Steve Epting

Luglio • 17x26, C., 168 pp., col. • Euro 15,00

Contiene: Captain America (2005) #25/30

© 2021 MARVEL

MILES MORALES: ONDE D'URTO

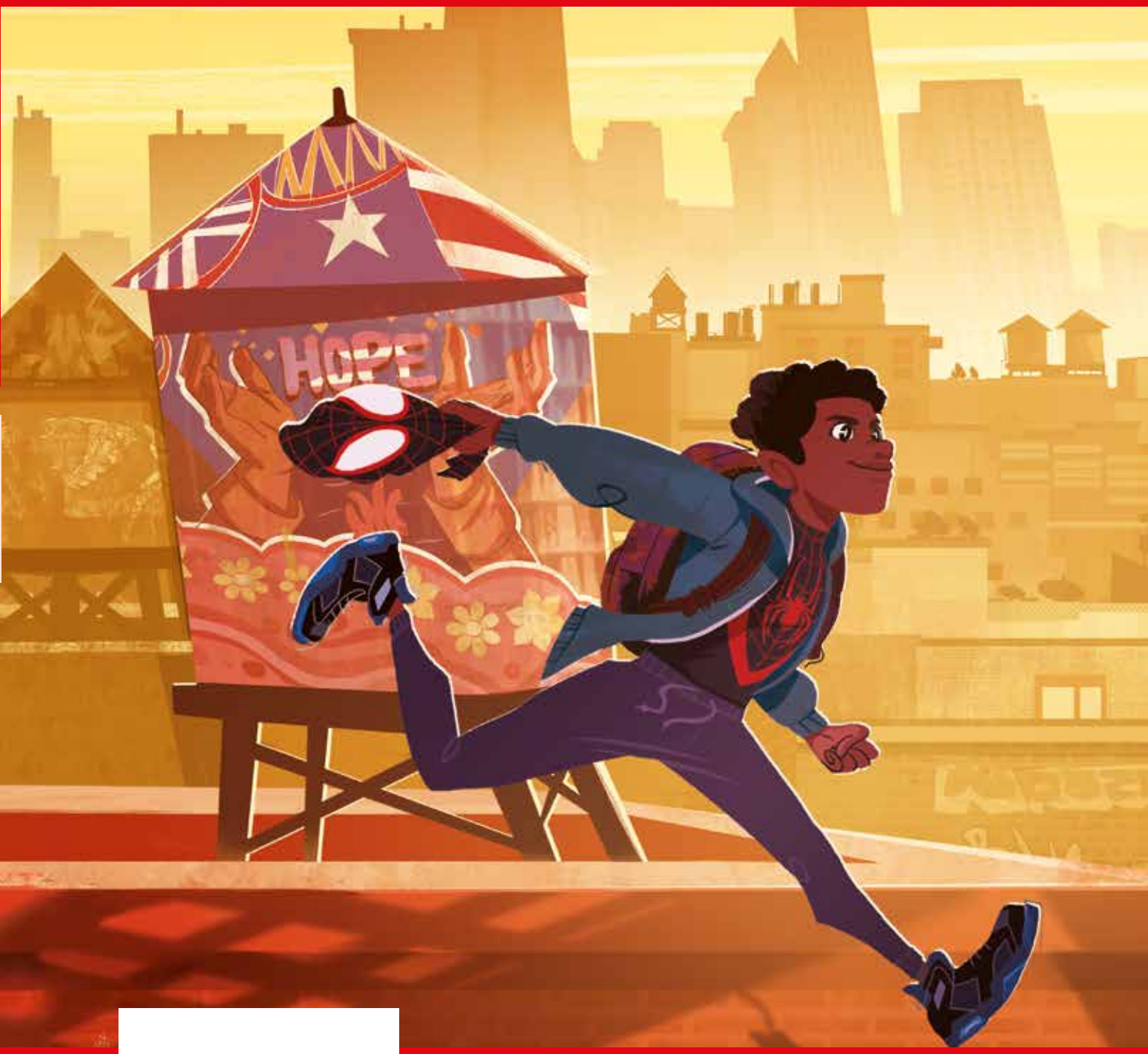

MARVEL YOUNG ADULT OGN

Autori: Justin A. Reynolds, Pablo Leon

Settembre • 15x23, B., 120 pp., col. • Euro 9,90

Contiene: Miles Morales: Shock Waves

• **Miles Morales** è **Spider-Man**, ma anche un ragazzino che deve destreggiarsi tra scuola, amici e una grave crisi familiare!
• Imparare a essere un vero super eroe è importante tanto quanto essere un buon amico!
• Riuscirà a risolvere tutti i suoi problemi anche se continua ad avere qualche difficoltà a centrare il bersaglio con le ragnatele?
• La prima *graphic novel* dedicata al protagonista di *Spider-Man: Un nuovo universo*!

MARVEL
© 2021 MARVEL

MARVEL OMNIBUS SPIDER-MAN: LA SAGA DEL CLONE PARTE 1

PANINI DIRECT

La storia più entusiasmante e controversa del Ragno torna in edizione definitiva!

SPIDER-MAN:
LA SAGA DEL CLONE PARTE 1 COFANETTO
PANINI DIRECT

Novembre • Euro 280,00

Contiene: MARVEL OMNIBUS SPIDER-MAN: LA SAGA DEL CLONE PARTE 1 – VOLUMI 1/5

SPIDER-MAN: LA SAGA DEL CLONE PARTE 1 – VOLUME 1: Il ritorno del clone di **Spider-Man** dall'esilio forzato stravolge la vita di **Peter Parker** e della sua famiglia! Ospiti speciali: **Venom**, **Puma**, **Daredevil** e molti altri! Rituffatevi nel 1994 per la storia di cui tutti continuano a parlare a distanza di decenni!

SPIDER-MAN: LA SAGA DEL CLONE PARTE 1 – VOLUME 2: La riedizione di *Amazing Spider-Man* #400, uno dei picchi più alti della produzione del Tessiragnatele: *Il dono*! Tre saghe mai riproposte in volume: *Funerale per Octopus*, *Fumo e specchi* e *Conseguenze*! E come dimenticare *Giocatori e pedine* e *Il retaggio dei Parker*? *Dulcis in fundo*, una sezione di extra e un one-shot inedito!

SPIDER-MAN: LA SAGA DEL CLONE PARTE 1 – VOLUME 3: Pronti per ritorno di **Venom** per l'epica saga *Il pianeta dei simbionti*? **David Michelinie** scrive per i disegni di **Darick Robertson**, **Steve Lightle** e **Kyle Hotz**! *Il processo di Peter Parker*! *Il marchio di Kane*! *Fuoco incrociato*! Inoltre, i celebrativi *Web of Spider-Man* #125 e *Spectacular Spider-Man* #225!

SPIDER-MAN: LA SAGA DEL CLONE PARTE 1 – VOLUME 4: Un'alleanza impossibile con lo **Sciacallo** scatena *Maximum Clonage*! Il **Ragno Rosso** si allea con i **New Warriors** in uno dei due racconti inediti del volume! Una lunga storia completa dedicata a **Ben Reilly** e la prima ragno-storia di **Dan Slott**! Un'ampia sezione di articoli e interviste dell'epoca, oltre alle schede di tutti i personaggi della saga!

SPIDER-MAN: LA SAGA DEL CLONE PARTE 1 – VOLUME 5: L'esplosiva conclusione della prima parte della Saga del clone! Racconti inediti con i **New Warriors**! Storie mai riproposte dopo la prima edizione! Questo volume ha veramente tutto, compresa la splendida storia *Gli anni perduti*! E poi, *Esiliato*, *Bomba a tempo* e un team-up con gli **X-Men**!

© 2021 MARVEL

SPIDER-MAN: LA SAGA DEL CLONE PARTE 1 – VOLUME 1

PANINI DIRECT
MARVEL OMNIBUS

Autori: J.M. DeMatteis, Mark Bagley, Sal Buscema, Liam Sharp, AA.VV.

Novembre • 18,3x27,7, C., 528 pp., col., con sovraccoperta • Euro 55,00

Contiene: Web of Spider-Man (1985) #117/121, Amazing Spider-Man (1962) #394/396, Spider-Man (1990) #51/55, Spectacular Spider-Man (1976) #217/219, Spider-Man Unlimited (1993) #7

SPIDER-MAN: LA SAGA DEL CLONE PARTE 1 – VOLUME 2

PANINI DIRECT
MARVEL OMNIBUS

Autori: J.M. DeMatteis, Mark Bagley, Sal Buscema, John Romita Jr., AA.VV.

Novembre • 18,3x27,7, C., 512 pp., col., con sovraccoperta • Euro 55,00

Contiene: Web of Spider-Man (1985) #122/123, Amazing Spider-Man (1962) #397/400, Spider-Man (1990) #56/57, Spectacular Spider-Man (1976) #221/223, Spider-Man Unlimited (1993) #8, Spider-Man: Funeral for an Octopus (1995) #1/3, Spider-Man: The Clone Journal (1995) #1

SPIDER-MAN: LA SAGA DEL CLONE PARTE 1 – VOLUME 3

PANINI DIRECT
MARVEL OMNIBUS

Autori: J.M. DeMatteis, Mark Bagley, Sal Buscema, Tom Lyle, AA.VV.

Novembre • 18,3x27,7, C., 504 pp., col., con sovraccoperta • Euro 55,00

Contiene: Web of Spider-Man (1985) #124/126, Amazing Spider-Man (1962) #401/403, Spider-Man (1990) #58/60, Spectacular Spider-Man (1976) #224/226, Spider-Man Unlimited (1993) #9, Amazing Spider-Man Super Special (1995) #1, Spider-Man Super Special (1995) #1, Venom Super Special (1995) #1, Spectacular Spider-Man Super Special (1995) #1, Web of Spider-Man Super Special (1995) #1

SPIDER-MAN: LA SAGA DEL CLONE PARTE 1 – VOLUME 4

PANINI DIRECT
MARVEL OMNIBUS

Autori: J.M. DeMatteis, Mark Bagley, Sal Buscema, Patrick Zircher, AA.VV.

Novembre • 18,3x27,7, C., 512 pp., col., con sovraccoperta • Euro 55,00

Contiene: Web of Spider-Man (1985) #127, Amazing Spider-Man (1962) #404, Spider-Man (1990) #61, Spectacular Spider-Man (1976) #227, Spider-Man Unlimited (1993) #9, Amazing Spider-Man Super Special (1995) #1, Spider-Man Super Special (1995) #1, Venom Super Special (1995) #1, Spectacular Spider-Man Super Special (1995) #1, Web of Spider-Man Super Special (1995) #1, New Warriors (1990) #61/62, Spider-Man: Maximum Clonage Alpha (1995) #1, Maximum Clonage Omega (1995) #1, The Spider-Man Collectors' Preview (1995) #1, Spider-Man: The Jackal Files (1995) #1

SPIDER-MAN: LA SAGA DEL CLONE PARTE 1 – VOLUME 5

PANINI DIRECT
MARVEL OMNIBUS

Autori: J.M. DeMatteis, Mark Bagley, John Romita Jr., Patrick Zircher, AA.VV.

Novembre • 18,3x27,7, C., 528 pp., col., con sovraccoperta • Euro 55,00

Contiene: Web of Spider-Man (1985) #128, Amazing Spider-Man (1962) #405, Spider-Man (1990) #62, Spectacular Spider-Man (1976) #228/229, Spider-Man Unlimited (1993) #10, New Warriors (1990) #63/66, Spider-Man Team-Up (1995) #1, Spider-Man: The Lost Years (1995) #1/3, Spider-Man: The Parker Years (1995) #1

MARVEL
marvel.com
© 2017 MARVEL

MARVEL OMNIBUS: I GRANDI CLASSICI A FUMETTI MARVEL

- I capolavori della letteratura raccontati nel potente stile **Marvel**!
- Negli anni 70, la Casa delle Idee lancia una serie completamente dedicata agli adattamenti a fumetti dei capisaldi della cultura mondiale.
- *Robinson Crusoe*, *Robin Hood*, *L'ultimo dei Mohicani*, *Canto di Natale*, *L'Iliade* e *Il Conte di Montecristo* sono solo alcune delle incredibili avventure raccolte in questo prestigioso tomo.
- Un volume gigante con storie mai pubblicate prima in Italia!

Autori: Chris Claremont, Bill Mantlo, Don McGregor, Doug Moench, AA.VV.

Novembre • 18,3x27,7, C., 1264 pp., col., con sovraccoperta Euro 95,00

Contiene: Marvel Classics Comics (1976) #13/36

© 2021 MARVEL

MARVEL OMNIBUS: L'UOMO COSA

PANINI DIRECT

PANINI DIRECT

Autori: Steve Gerber, Chris Claremont, Val Mayerik, Mike Ploog, AA.VV.

Novembre • 18,3x27,7, C., 1192 pp., col., con sovraccoperta Euro 89,00

Contiene: Savage Tales (1971) #1, Astonishing Tales (1970) #12/13, Fear (1970) #10/19, Man-Thing (1974) #1/22, Monsters Unleashed (1973) #5, #8/9, Giant-Size Man-Thing (1974) #1/5, Incredible Hulk (1968) #197/198, Rampaging Hulk (1977) #7, Marvel Team-Up (1972) #68, Marvel Two-in-One (1974) #43, Man-Thing (1979) #1/11, Doctor Strange (1974) #41

• Qualunque cosa conosca la paura… brucia al tocco dell'**Uomo Cosa**!
• Un tempo uno scienziato e ora in parte pianta, l'Uomo Cosa è il guardiano del nesso della realtà situato nel cuore delle Everglades, in Florida.
• Empatico per natura e nemico giurato del male, è un essere unico in tutto l'universo, destinato purtroppo a incutere il **terrore** anche in chi vuole proteggere e protagonista di avventure incredibili ai confini del tempo, dello spazio e dell'animo umano.
• Per la prima volta in un unico, imperdibile volume **tutte le avventure degli anni 70** di uno dei personaggi horror più celebri della **Marvel**. Una pietra miliare imperdibile!

MARVEL
© 2021 MARVEL

MARVEL MASTERWORKS: KA-ZAR VOL. 2

PANINI DIRECT

- Il signore della giungla nascosta incontra **Shanna**!
- **Ka-Zar** e la diavolessa provengono da luoghi diversi, ed entrambi si sono lasciati alle spalle il mondo moderno e i suoi canyon d'asfalto.
- Ma quando i loro cammini si incontreranno, sarà da amici o da nemici?
- Azione, combattimenti e natura incontaminata in una raccolta di storie degli anni 70 inedite in Italia dai tempi dell'Editoriale Corno. Ospite speciale: **Daredevil**!

PANINI DIRECT

Autori: Mike Friedrich, Steve Gerber, Ross Andru, Don Heck, AA.VV.

Agosto • 17x26, C., 376 pp., col., con sovraccoperta • Euro 34,00

Contiene: Astonishing Tales (1970) #17/20, Shanna the She-Devil (1972) #1/5, Ka-Zar (1974) #1/5, Daredevil (1964) #110/112

MARVEL MASTERWORKS: L'INCREDIBILE HULK VOL. 9

- **Hulk** spacca, ma **M.O.D.O.K.**... spacca di più?!
- L'inconfondibile leader dell'A.I.M. non è certo l'unico avversario che il Gigante di Giada dovrà affrontare in questo volume…
- Che ne dite, per esempio, di **Rhino**, di **Abominio** e del pirata noto come **Capitano Omen**?
- Inoltre, una **Betty Ross** come non l'avete mai vista, in un ciclo di storie che hanno avuto un'importante influenza per *L'Immortale Hulk*.

Autori: Steve Englehart, Herb Trimpe

Novembre • 17x26, C., 304 pp., col., con sovraccoperta • Euro 28,00

Contiene: Incredible Hulk (1968) #157/170

© 2021 MARVEL

LA SPADA SELVAGGIA DI CONAN VOL. 2: IL GIOCATORE E ALTRE STORIE

PANINI DIRECT

© degli aventi diritto

• Seconda raccolta per le storie complete della più recente incarnazione di *Savage Sword of Conan*!
• *La vendetta del pretendente* di **Meredith** *"Valeria"* **Finch** e **Luke** *"Darth Maul"* **Ross**!
• Il glorioso ritorno di **Roy Thomas** disegnato da **Alan Davis**: *Oscura caverna, oscuro cristallo*!
• **Jim Zub** mostra com'è diventato lo scrittore regolare di Conan con *Il giocatore*!

PANINI DIRECT

Autori: Roy Thomas, Alan Davis, Patrick Zircher, Jim Zub, AA.VV.

Luglio • 18,3x27,7, C.,136 pp., col. • Euro 19,00

Contiene: Savage Sword of Conan (2019) #6/11

CONAN IL BARBARO 12

© degli aventi diritto

• Quasi in contemporanea con gli Stati Uniti, la storia che scuoterà l'Era Hyboriana!
• Un evento mai narrato della saga di **Conan** e il suo incontro con l'imperatore del **Khitai**!
• Prosegue *La terra del loto*, e scopriamo il segreto di **Heng il bandito**!
• Disegni dell'artista di *Captain Marvel* e *Guardians of the Galaxy*!

Autori: Jim Zub, Cory Smith

29 agosto • 17x26, S., 48 pp. TBC, col. • Prezzo indicativo Euro 5,00

Contiene: Conan the Barbarian (2019) #21/22

RANGO

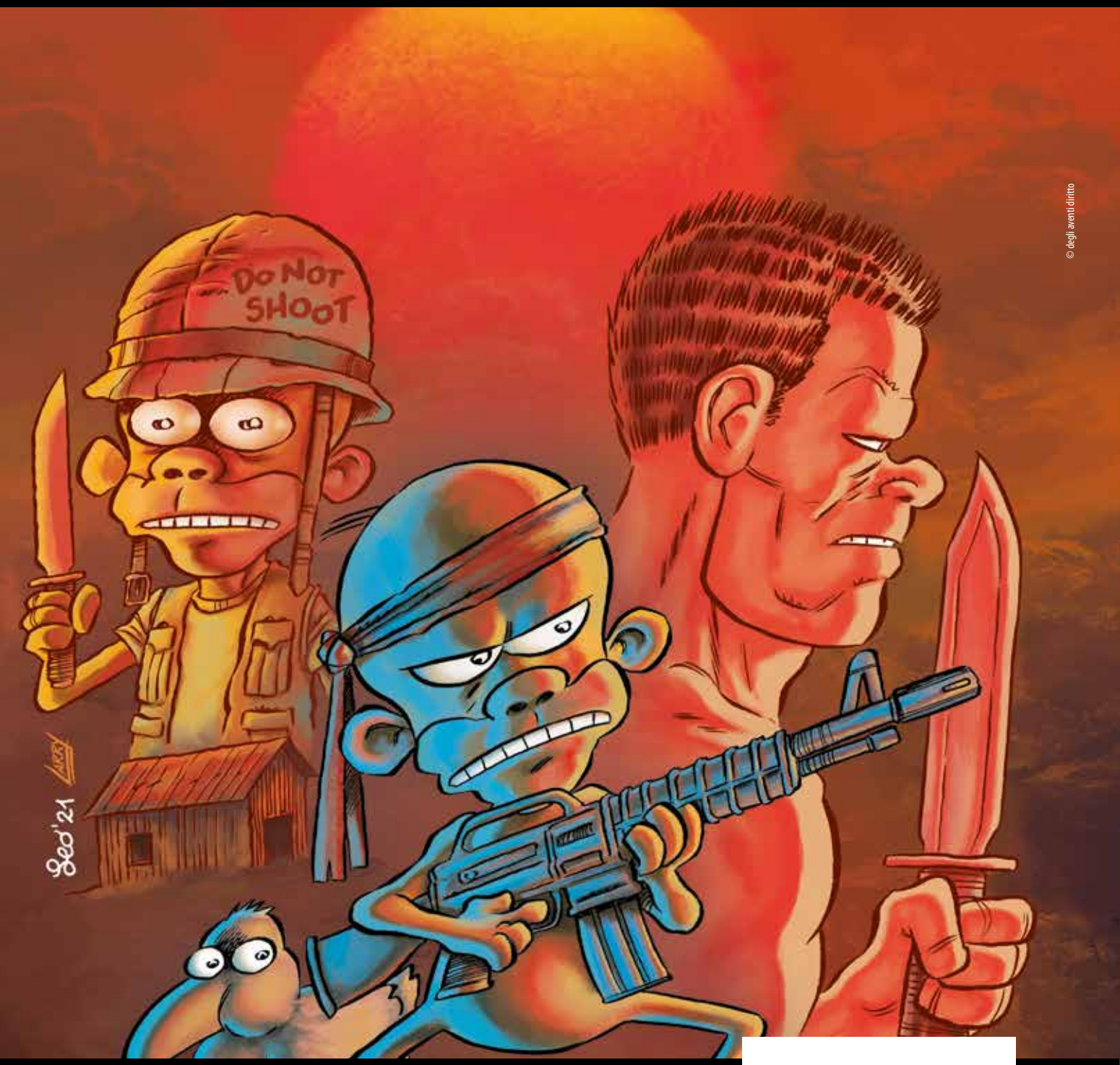

© degli aventi diritto

Vietnam. Una guerra sporca. Una guerra lurida. Una guerra che ha segnato milioni e milioni di spettatori. Una guerra combattuta da tanti giovani. Giovani attori. Una guerra che è arrivata nelle nostre case, alle 20:30, in prima serata. Da questi terribili ricordi, nasce la vera storia di un falso reduce e di come abbia vinto la guerra. Dopo il successo de Il cercatore, state pronti per **Rango**.

SPECIAL EVENTS

Autore: Leo Ortolani

8 luglio • 18x26, B., 64 pp., b/n • Euro 5,00

MATANA 5 (DI 6)

Speranza. **El Muerto**. Due facce della stessa medaglia. Una medaglia che ti appunterà sul petto Satana in persona, dopo che gli avrai mostrato le tue pistole coperte di sangue. Sangue non tuo. **Matana** cavalcherà ancora con Speranza, quando conoscerà il suo passato? Tutto dipenderà dal presente, dove la Speranza è appesa a un filo. Anzi, a una corda insaponata.

© degli aventi diritto

IL MONDO DI RAT-MAN 11

Autore: Leo Ortolani

15 luglio • 18x26, S., 32 pp., b/n • Euro 3,00

RAT-MAN GIGANTE 90

© degli aventi diritto

È il momento della verità, il capitolo conclusivo del confronto tra l'**Ombra** e **Rat-Man**. Chi dei due prevarrà? Chi dei due uscirà vittorioso dalla lotta nell'abisso? Un'idea **Leo Ortolani** ce l'avrebbe, ma non ce la vuole dire. Ci dice solo chi vince. Il migliore.

RAT-MAN GIGANTE 90

Autore: Leo Ortolani

5 agosto • 20x27,5, S., 64 pp., b/n • Euro 3,00

ASTERIX E IL GIRO DI GALLIA

© degli aventi diritto

Nuova avventura per i nostri amati Galli, che ancora una volta dovranno far capire a quei pazzi dei Romani che non possono sconfiggerli né… rinchiuderli con una palizzata! In questo volume della celeberrima serie dei maestri della *bande déssinée* **René Goscinny** e **Albert Uderzo**, **Asterix** e **Obelix** ci accompagneranno in un vero e proprio tour di tutta la Gallia, approfittando anche delle tipiche specialità culinarie. E se non bastasse, questo è l'albo in cui compare per la prima volta **Idefix**, destinato a diventare il fedele sodale a quattro zampe di Obelix.

ASTERIX COLLECTION 8

Autori: René Goscinny, Albert Uderzo

8 luglio • 21,8x28,7, B., 48 pp., col. • Euro 6,90

Contiene: Le tour de Gaule d'Astérix

ASTERIX E CLEOPATRA

Asterix e Cleopatra è uno dei titoli più celebri in assoluto della saga dei Galli, ancora oggi tra i più amati dai lettori. **Asterix** e **Obelix** si recano ad **Alessandria d'Egitto** insieme al druido **Panoramix**, nel tentativo di aiutare l'architetto **Numerobis** ad accontentare una sovrana tanto esigente quanto affascinante. Da questo episodio è stato tratto un fortunatissimo film animato, in streaming su **Netflix**.

ASTERIX COLLECTION 9

Autori: René Goscinny, Albert Uderzo

29 luglio • 21,8x28,7, B., 48 pp., col. • Euro 6,90

Contiene: Astérix et Cléopâtre

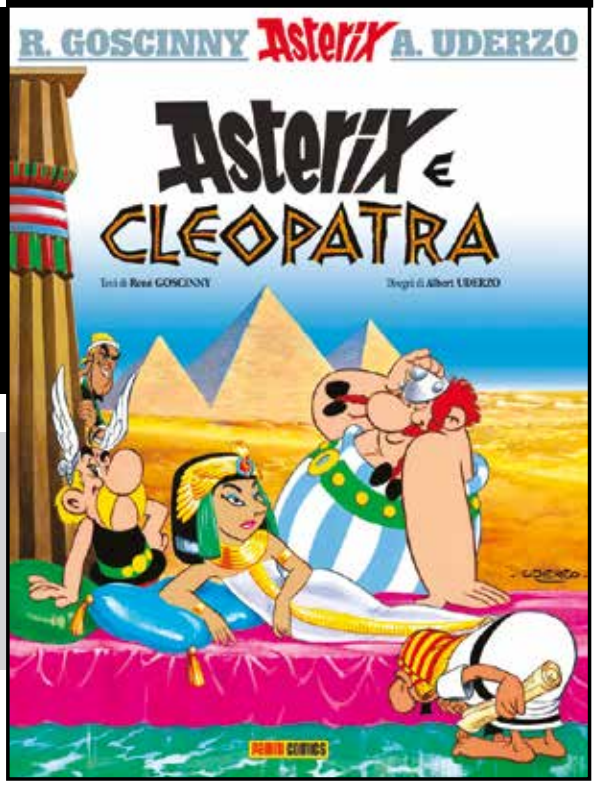

© degli aventi diritto

TEENAGE MUTANT NINJA TURTLES 49

PANINI DIRECT

© degli aventi diritto

PANINI DIRECT

Autori: Kevin Eastman, Tom Waltz, Dave Wachter, Pablo Tunica, AA.VV.

Luglio • 17x26, B., 96 pp., col. • Euro 10,90

Contiene: Teenage Mutant Ninja Turtles (2011) #81/84, Teenage Mutant Ninja Turtles Universe (2016) #19, #24

Approfittando del caos seguito all'invasione dei **Triceraton**, il malvagio **Re dei Topi** sta seminando morte e distruzione. Per fermarlo, le Tartarughe Ninja saranno costrette loro malgrado a chiedere aiuto agli inquietanti membri della sua famiglia… a partire dal viscido **Barone Rospo**! In appendice, una storia breve con protagonista l'ineffabile **Pete il Piccione**.

© degli aventi diritto

FAR CRY – IL MANUALE UFFICIALE DI SOPRAVVIVENZA

THE FARCRY SURVIVAL MANUAL

In attesa dell'uscita del sesto capitolo di uno dei maggiori successi di casa **Ubisoft**, allenati a sfuggire alle situazioni più estreme e selvagge con *Far Cry: Manuale ufficiale di sopravvivenza*, ispirato alle atmosfere del videogioco. Scopri come **sopravvivere nell'era preistorica**, curare **qualunque ferita** e scampare a una **guerra nucleare** grazie al diario di bordo di un giornalista, che per seguire la notizia si avventurerà sino ai confini dell'universo videoludico e oltre! Un vero e proprio manuale di **250 pagine** per essere pronti a tutto, ovunque e in qualsiasi momento!

Autore: Josh Parker

Ottobre • 23,5x19,05, C., 248 pp., col. • Euro 35,00

Contiene: The Official Far Cry Survival Manual

HARRY POTTER
DALLA PAGINA ALLO SCHERMO — L'AVVENTURA CINEMATOGRAFICA RACCONTATA PER IMMAGINI — NUOVA EDIZIONE AGGIORNATA

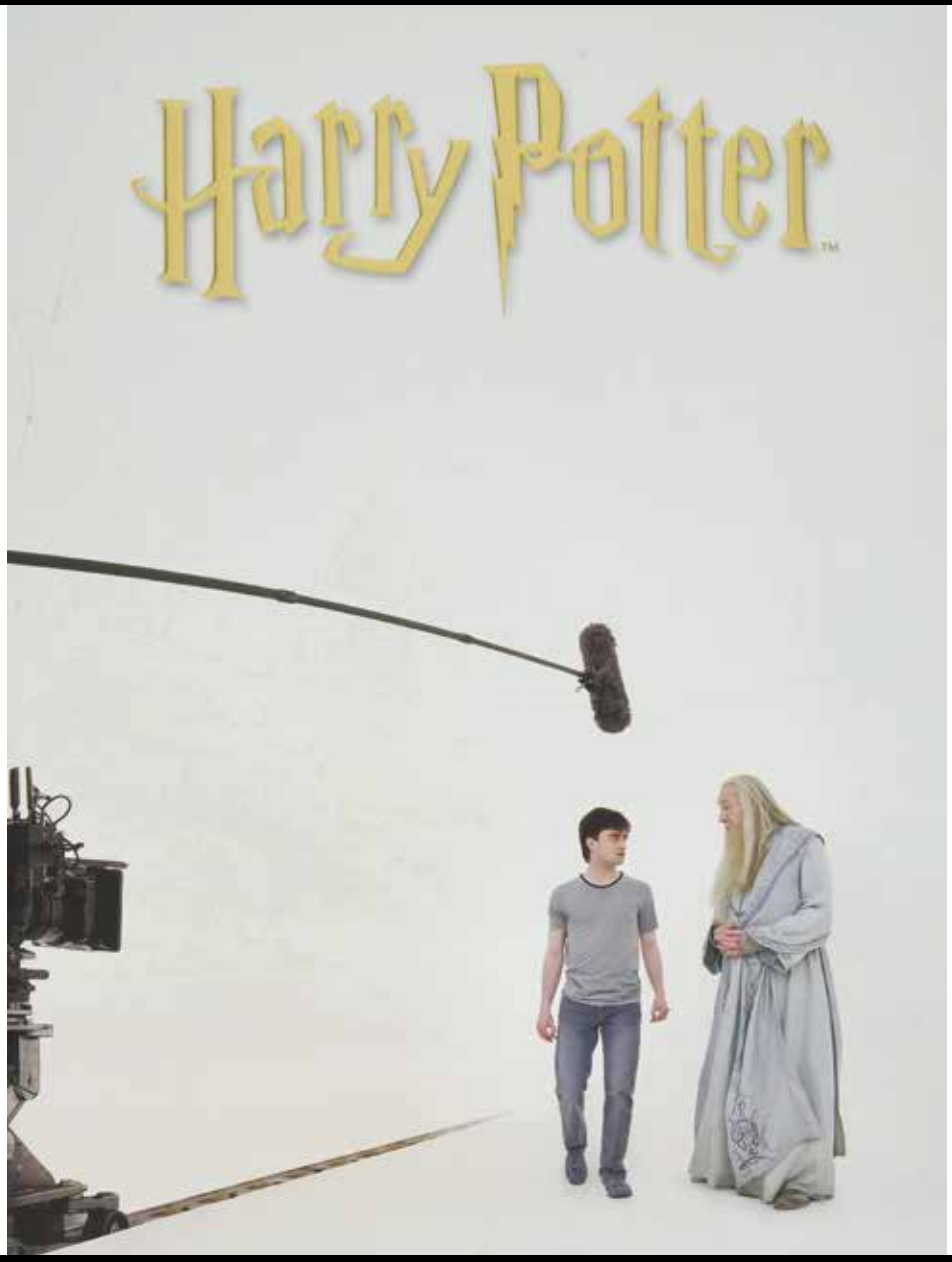

© degli aventi diritto

Autore: Bob McCabe

Ottobre • 26,5x32, C., 540 pp., col. • Euro 65,00

Contiene: Harry Potter Page to Screen — Updated Edition

La "bibbia" che raccoglie tutti i segreti della saga cinematografica dedicata a **Harry Potter**, il magico protagonista dei romanzi di **J.K. Rowling**, torna finalmente disponibile in un'**edizione aggiornata,** con una nuova **copertina fotografica** dedicata all'ultimo episodio e una sezione finale **inedita** che va a completare il perfetto compendio al magico mondo creato dai **Warner Studios**. Memorabilia, sticker, pagine estraibili, la riproduzione della **Mappa del Malandrino** e molto altro ancora ti aspetta per rivivere le emozioni di una serie di film che ha ridefinito il primo decennio degli anni 2000!

STAR WARS: I SEGRETI DEI JEDI

STAR WARS
THE SECRETS OF THE
JEDI

© degli aventi diritto

La guida definitiva al mondo dei **Jedi**, un manuale essenziale che vi permetterà di scoprire la galassia lontana lontana. Fatti, articoli, curiosità sui più grandi Cavalieri della saga di *Star Wars*: le loro tecniche, il loro credo, le loro spade laser. Articoli interattivi, poster, diari segreti, pop-up in 3D e messaggi da decrittare sono solo alcuni dei segreti da scoprire per passare da **Padawan** a **Maestro Jedi**!

Autore: Marc Sumerak

Ottobre • 23x23, C., 32 pp., col. • Euro 19,00

Contiene: Star Wars: The Secrets of the Jedi

STAR WARS: I SEGRETI DEI SITH

STAR WARS
THE SECRETS OF THE
SITH

© degli aventi diritto

Autore: Marc Sumerak

Ottobre • 23x23, C., 32 pp., col. • Euro 19,00

Contiene: Star Wars: The Secrets of the Sith

Unitevi all'**Imperatore Palpatine** – o forse dovremmo dire **Darth Sidious**! – per andare alla scoperta dei **Sith** e di tutti gli alleati. *I segreti dei Sith* è un libro imperdibile fra disegni incredibili, pop-up e inserti nascosti. Conosci i misteri più oscuri di **Darth Vader**, **Kylo Ren**, **Darth Maul** e, con loro, tutti i segreti del lato oscuro della Forza!

STAR WARS: DELIZIE DA UNA GALASSIA LONTANA LONTANA....

© degli aventi diritto

STAR WARS™
GALACTIC BAKING

Il **ricettario ufficiale** di stuzzichini dolci e salati direttamente da **Tatooine**, **Hoth** e oltre! Le ricette raccolte in questo libro vi permetteranno di preparare piatti deliziosi – da quelli più semplici "a velocità luce", a quelli più sani del "Lato Chiaro" – da gustare in famiglia o con gli amici, tuttei ispirati ai mondi di *Star Wars*. Che in cucina siate un **Padawan** o un **Maestro Jedi**, non importa: troverete certamente qualcosa che vi ispiri a partire alla volta della galassia lontana lontana….

Autori: AA.VV.

Settembre • 20,5x25,5, C., 128 pp., col. • Euro 25,00

Contiene: Star Wars: Galactic Baking

STAR WARS ROMANZI – L'ALTA REPUBBLICA: NELL'OSCURITÀ

STAR WARS
THE HIGH REPUBLIC

© degli aventi diritto

Autore: Claudia Gray

Luglio • 16,5x24, C., 448 pp., b/n. con sovraccoperta, Euro 26,00

Contiene: Star Wars – The High Republic: Into the Dark

Un nuovo tassello dell'incredibile affresco di *L'Alta Repubblica*! Il Padawan **Reath Silas** sta per arrivare al **Faro Starlight**, quando la nave su cui sta viaggiando viene scaraventata fuori dall'iperspazio a causa di un disastro di dimensioni galattiche. Insieme ai suoi compagni troverà rifugio in una stazione spaziale abbandonata che nasconde un mistero… La scrittrice di bestseller young adult **Claudia Gray** (*Evernight*) firma un esordio nel mondo di Star Wars colmo di fascino e azione!

STAR WARS 5

© degli aventi diritto

Seguendo una visione della Forza, **Luke Skywalker** viaggerà fino a un pianeta sperduto per trovare una donna che crede possa essere la chiave del suo futuro come **Cavaliere Jedi**. La ricerca della vendetta, invece, porterà **Darth Vader** su **Polis Massa**, il luogo dove è nato suo figlio!

STAR WARS 73

Autori: Charles Soule, Jesús Saiz, Greg Pak, Raffaele Ienco

8 luglio • 17x26, S., 48 pp., col. • Euro 5,00

Contiene: Star Wars (2020) #5, Darth Vader (2020) #5

STAR WARS: L'ALTA REPUBBLICA 4

PANINI DIRECT

La Jedi **Keeve Trennis** e la potente **Avar Kriss** devono affrontare un traditore fra le loro file, un pericolo che minaccia il **Faro Starlight**. Intanto, sul pianeta **Sedri**, la minaccia dei **Drengir** si svela in tutta la sua mostruosità!

PANINI DIRECT

Autori: Cavan Scott, Ario Anindito

Luglio • 17x26, S., 24 pp., col. • Euro 3,00

Contiene: Star Wars: The High Republic (2020) #4

© degli aventi diritto

DOTTORESSA APHRA VOL. 1: FORTUNA E FATO

© degli aventi diritto

STAR WARS COLLECTION

Autori: Alyssa Wong, Marika Cresta

Agosto • 17x26, B., 112 pp., col. • Euro 13,00

Contiene: Doctor Aphra (2020) #1/5

Un po' archeologa, un po' criminale… assolutamente irresistibile! La **Dottoressa Aphra** è tornata con una nuova missione, ma per trovare gli **Anelli di Vaale** dovrà mettere insieme una banda di cacciatori di tesori più sfacciati di lei! Il volume perfetto per fare la conoscenza della figura più memorabile scaturita dai fumetti di *Star Wars*!

STAR WARS – INFINITÀ VOL. 1: UNA NUOVA, NUOVA SPERANZA

© degli aventi diritto

Amiamo e conosciamo a menadito la saga di *Star Wars*. Ma se le cose non fossero andate proprio come ci hanno raccontato i film? Cosa sarebbe successo se **Luke Skywalker** non fosse riuscito a distruggere la **Morte Nera**? E se **Ian Solo** non fosse riuscito a salvarlo dai ghiacci di **Hoth**? Le possibilità sono infinite, in una sorprendente narrazione alternativa dei più amati film della trilogia originale!

STAR WARS LEGENDS

Autori: Chris Warner, Drew Johnson, Al Rio

Luglio • 17x26, B., 192 pp., col. • Euro 18,00

Contiene: Star Wars: Infinities – A New Hope (2001) #1/4, Star Wars: Infinities – The Empire Strikes Back (2002) #1/4

LEGO® EXPLORER MAGAZINE 1

Tanti segreti su set e personaggi **LEGO®**, trucchi e idee per costruire strabilianti creazioni sfruttando fino all'ultimo mattoncino. E ancora, **giochi**, **rubriche** e **curiosità** sulla progettazione di pezzi e scenari. La nuova rivista *LEGO® Explorer* metterà alla prova le abilità creative degli appassionati LEGO®! Nel primo numero dedicato ai volatili, ci saranno pillole su natura e animali, scienza e ingegneria. **In regalo il set per costruire il pappagallo LEGO®**.

10 giugno • 21x28, S., 32 pp., col. • Euro 5,90

In regalo: il pappagallo LEGO®

© degli aventi diritto

LEGO® EXPLORER MAGAZINE 2

© degli aventi diritto

Un viaggio alla scoperta di tutti i segreti su set e personaggi **LEGO®**, con **giochi** e **sfide** per mettere alla prova le proprie abilità di costruzione. E ancora, rubriche di scienze, matematica, arte e ingegneria, con tanti suggerimenti ed esperimenti per sfruttare al meglio i mattoncini. Nel secondo numero di *LEGO® Explorer*, spazio alla velocità e ai motori, con pillole sui trasporti, le automobili e la tecnologia! In regalo la mitica auto da corsa LEGO®.

10 luglio • 21x28, S., 32 pp., col. • Euro 5,90

In regalo: l'auto da corsa LEGO®

LEGO® MINECRAFT 1

© degli aventi diritto

Azione, divertimento e avventura! Arriva la rivista ufficiale dedicata allo straordinario mondo di **LEGO® Minecraft™**! In ogni numero storie a fumetti, tanti giochi e divertenti attività dedicate ai fantastici personaggi e agli scenari del famoso videogioco. In regalo, in ogni uscita, un set originale LEGO® Minecraft™, per creare e vivere nuove e avvincenti avventure! Nel primo numero, la minifigure di **Steve** con uno zombi e un maiale!

FREE TIME 1

Agosto • 21x28, S., 32 pp., col. • Euro 5,90

In regalo: la minifigure LEGO® di Steve con uno zombi e un maiale!

TOPOLINO JUNIOR 5

Tante storie a fumetti con **Topolino**, **Paperino**, **Pippo** e i personaggi **Disney** più amati, tra scoperte, giochi, rubriche sugli animali e curiosità. Il quinto numero di *Topolino Junior* è dedicato all'estate, alle vacanze e ai viaggi, con racconti divertenti, giochi e attività per stimolare la creatività e le capacità cognitive dei più piccoli. Divertimento assicurato per i giovanissimi lettori, da soli o insieme a mamma e papà. In regalo il fantastico disco volante di Topolino!

DISNEY PLAY 19

20 luglio • 20x26,5, S., 32 pp., col. • Euro 5,90

In regalo: il disco volante di Topolino!

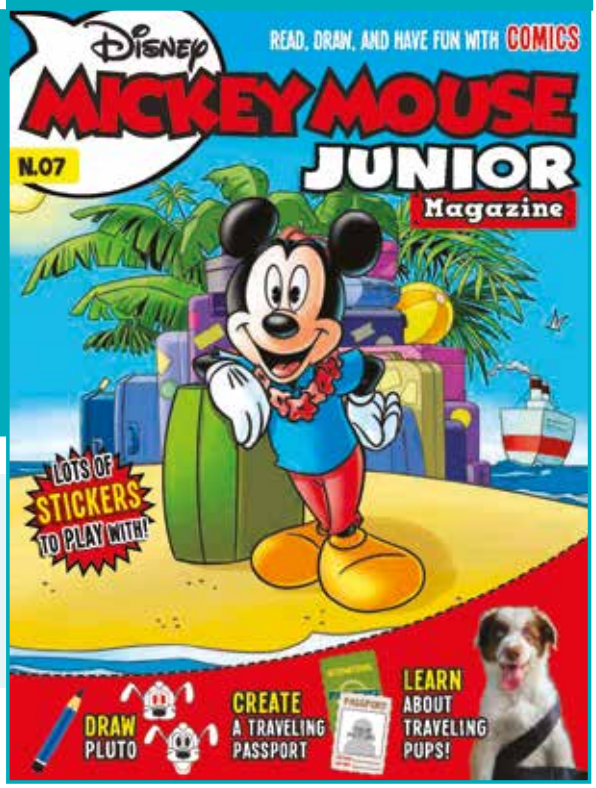

© degli aventi diritto

LEGO® NINJAGO MAGAZINE 42

PANINI BLOCKS 42

5 agosto • 21x28, S., 32 pp., col. • Euro 5,90

In regalo: la minifigure ufficiale LEGO® di Jay!

LEGO® FRIENDS MAGAZINE 26

PANINI FRIENDS 30

30 luglio • 21x28, S., 32 pp., col. • Euro 5,90

In regalo: il set LEGO® del chiosco del gelato!

LEGO® JURASSIC WORLD 14

SUPER PANINI 22

31 luglio • 21x28, S., 32 pp., col. • Euro 5,90

In regalo: la minifigure LEGO® di Owen con motocicletta!

LEGO® CITY 21

PANINI TECH 24

22 luglio • 21x28, S., 32 pp., col. • Euro 5,90

In regalo: la minifigure LEGO® dell'operatore ecologico!

SPIDER-MAN IL GIORNALINO! 17

SPIDER-MAN E I SUOI FANTASTICI AMICI 77

16 luglio • 21x28, S., 32 pp., col. • Euro 4,90

In regalo: una mitica sorpresa di Spidey!

MASHA E ORSO MAGAZINE 4

MASHA E ORSO 4

15 luglio • 23x29, S., 32 pp., col. • Euro 4,90

In regalo: la stupenda torcia proiettore di Masha e Orso!

BEN 10 MAGAZINE 21

BEN 10 21

20 luglio • 23x29, S., 32 pp., col. • Euro 4,90

In regalo: un bellissimo gadget di Ben 10 e una bustina di Monster Mix!

GORMITI MAGAZINE 20

GORMITI 20

27 luglio • 23x29, S., 32 pp., col. • Euro 5,90

In regalo: un 3D a sorpresa dei Gormiti!

MIRACULOUS LADYBUG MAGAZINE 41

PANINI GIRLS 43

15 luglio • 21x28, S., 32 pp., col. • Euro 4,90

In regalo: il diario con glitter di Miraculous Ladybug!

SPIDER-MAN MAGAZINE 34

PANINI COMICS MEGA 99

30 luglio • 19,8x28, S., 32 pp., col. • Euro 9,90

In regalo: la giga pistola ad acqua di Spider-Man!

TEENAGE MUTANT NINJA TURTLES MAGAZINE 51

TARTARUGHE NINJA 51

23 luglio • 20x28, S., 32 pp., col. • Euro 4,90

In regalo: l'incredibile orologio ad acqua dei Ninja Turtles!

MY LITTLE PONY 66

PANINI & SORPRESE 77

1 agosto • 20x28, S., 32 pp., col. • Euro 4,90

In regalo: i braccialetti dell'amicizia di My Little Pony!

AVENGERS MAGAZINE 46 SPECIALE CAPITAN AMERICA

MARVEL ADVENTURES 55

4 agosto • 19,8x28, S., 32 pp., col. • Euro 4,90

In regalo: un super gadget degli Avengers!

© degli aventi diritto

© degli aventi diritto

BLUE LOCK 1

© degli aventi diritto

SPECIALE CUT-PRICE!
ORDINA BLUE LOCK 1 IN FUMETTERIA ENTRO IL 31/05/21 PER AVERLO AL PREZZO ECCEZIONALE DI EURO 3,99!

Autori: Muneyuki Kaneshiro, Yusuke Nomura

Luglio • 11,5x17,5, B., 208 pp., b/n, con sovraccoperta Euro 7,00/3,99 per ordini entro il 31/05/21 in fumetteria

Contiene: Blue Lock 1

NE RESTERÀ SOLO UNO!
CHI SOPRAVVIVRÀ ALL'INFERNO DEL BLUE LOCK?

L'eliminazione ai **Mondiali di calcio** del 2018 ha confermato i limiti della Nazionale nipponica. Lo spirito di squadra non basta: **per vincere bisogna far gol**! Ha così inizio il **folle progetto** di selezione **dell'attaccante più egoista**, colui che realizzerà il sogno calcistico del Giappone…

PLATINUM END 1 – DISCOVERY EDITION

© degli aventi diritto

PREZZO SPECIALE:
SOLO 1 EURO
IN FUMETTERIA PER ORDINI ENTRO
IL 31/05/21
FINO AD ESAURIMENTO SCORTE

***PLATINUM END* INIZIA QUI!**
DAGLI AUTORI DI *BAKUMAN* E *DEATH NOTE*.
Riedizione con **nuova copertina** per il primo volume della più recente serie di **Tsugumi Ohba** e **Takeshi Obata**, che questo stesso mese giunge a conclusione con il 14° numero.

MANGA LAND 30

Autori: Tsugumi Ohba, Takeshi Obata

8 luglio • 11,5x17,5, B., 192 pp., b/n • Euro 1,00

Contiene: Platinum End 1

PLATINUM END 14 (DI 14)

© degli aventi diritto

MANGA FIGHT 50

Autori: Tsugumi Ohba, Takeshi Obata

8 luglio • 11,5x17,5, B., 216 pp., b/n • Euro 4,90

Contiene: Platinum End 14

GLI AUTORI DI *BAKUMAN* E *DEATH NOTE* PORTANO A TERMINE LA LORO ULTIMA CREAZIONE

Il **professor Yoneda** si arrende e la scelta di colui che diventerà il **nuovo dio** può venire risolta in maniera pacifica. Che cosa succederà con l'avvento di un'altra divinità… una divinità che per giunta è stata **umana**?

CITY HUNTER XYZ 1 (DI 12)

© degli aventi diritto

TORNANO RYO, KAORI, FALCON, SAEKO E TUTTI GLI ALTRI INDIMENTICABILI PROTAGONISTI DEL MITICO *CITY HUNTER*

Dodici massicci volumi per raccogliere **tutti i 336 capitoli** della saga che ha segnato gli anni 80 e 90. Arricchiscono questa nuova edizione **contenuti speciali inediti**. L'occasione ideale per scoprire o riscoprire un manga che ha spopolato in tutto il mondo.

Autore: Tsukasa Hojo

Luglio • 13x18, B., 584 pp., b/n e col., con sovraccoperta • Euro 15,00

Contiene: City Hunter XYZ 1

CITY HUNTER REBIRTH 7

PANINI DIRECT

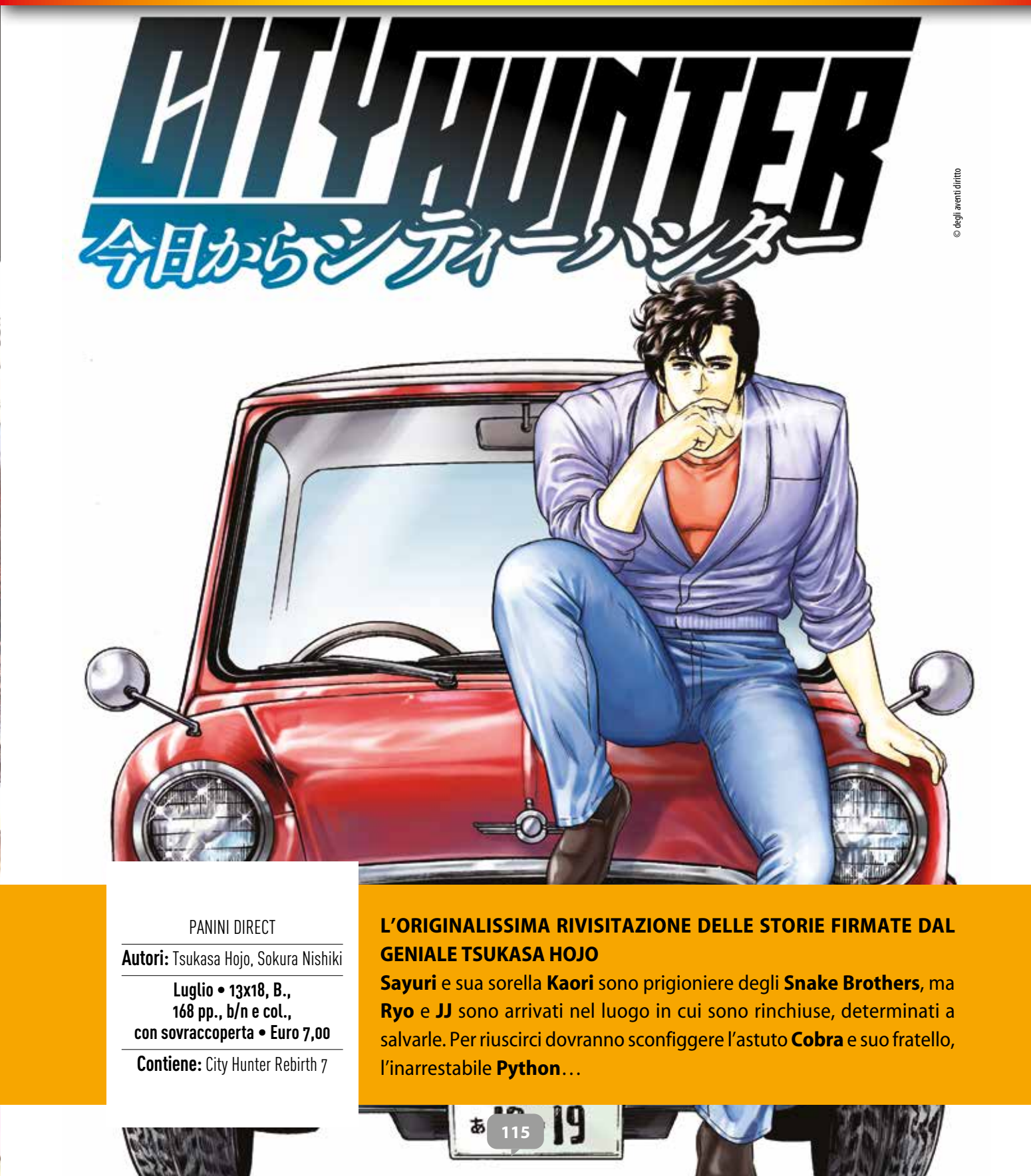

© degli aventi diritto

PANINI DIRECT

Autori: Tsukasa Hojo, Sokura Nishiki

Luglio • 13x18, B., 168 pp., b/n e col., con sovraccoperta • Euro 7,00

Contiene: City Hunter Rebirth 7

L'ORIGINALISSIMA RIVISITAZIONE DELLE STORIE FIRMATE DAL GENIALE TSUKASA HOJO

Sayuri e sua sorella **Kaori** sono prigioniere degli **Snake Brothers**, ma **Ryo** e **JJ** sono arrivati nel luogo in cui sono rinchiuse, determinati a salvarle. Per riuscirci dovranno sconfiggere l'astuto **Cobra** e suo fratello, l'inarrestabile **Python**…

LONE WOLF AND CUB OMNIBUS – COFANETTO 3

© degli aventi diritto

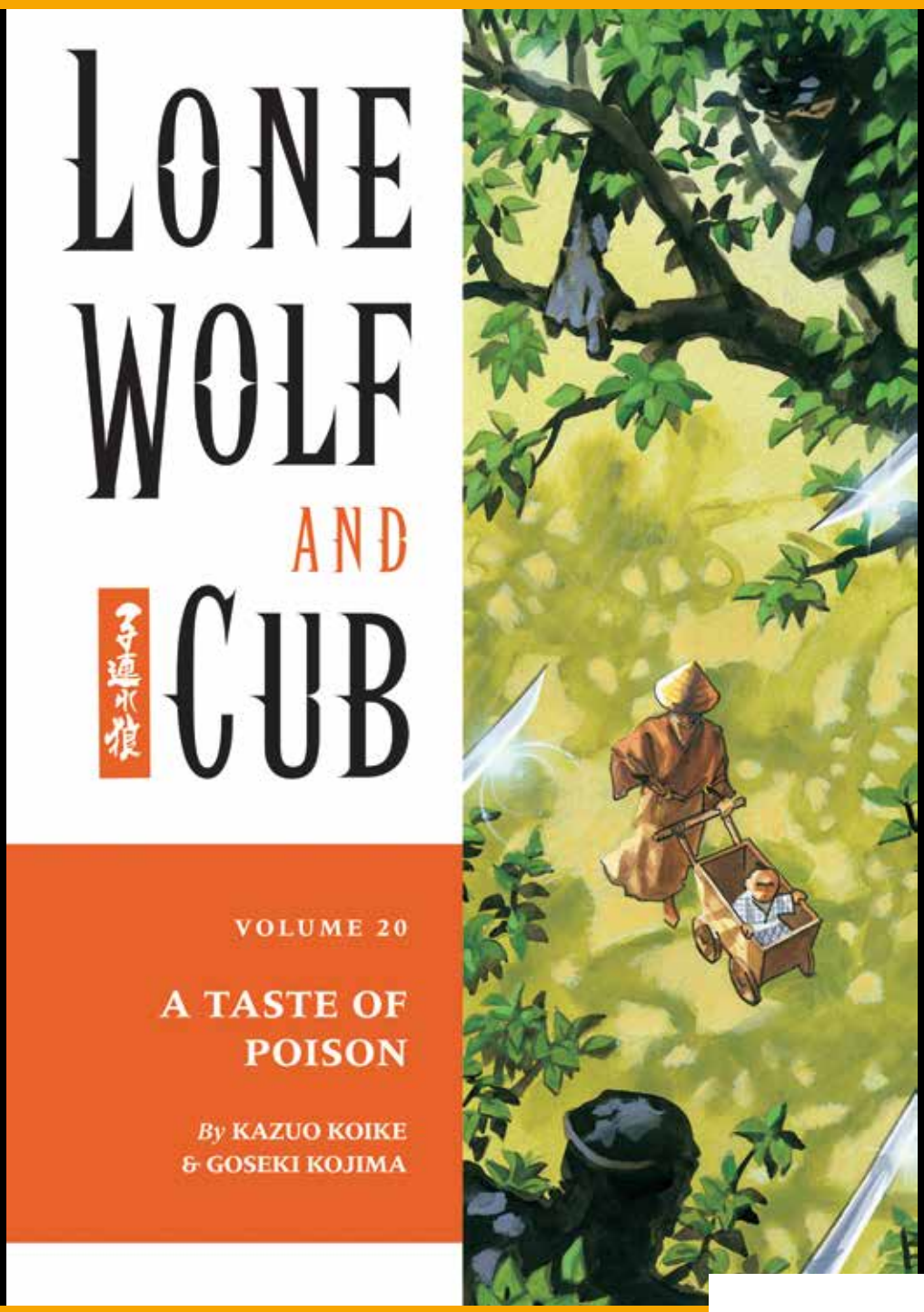

IMMAGINE NON DEFINITIVA

PENULTIMO COFANETTO DEDICATO ALL'IMMORTALE MANGA DI KAZUO KOIKE E GÔSEKI KOJIMA

Più di **duemila pagine** di fumetto raccolte in **tre eleganti volumi di grande formato e con sovraccoperta** che contengono la fase centrale – e cruciale! – del complesso piano del **Lupo Solitario** per vendicarsi del clan **Yagyû**.

Autori: Kazuo Koike, Gôseki Kojima

Luglio • 18x25,2, B., 2016 pp., b/n • Euro 66,00

Contiene: Lone Wolf & Cub Omnibus 7/9

LONE WOLF & CUB OMNIBUS 7

Il **primo** dei tre volumi contenuti nel terzo cofanetto si apre con il racconto di un **villaggio in riva al mare** popolato da sole donne. Un villaggio apparentemente normale, ma che nasconde un importante **segreto**…

Autori: Kazuo Koike, Gôseki Kojima

Luglio • 18x25,2, B., 672 pp., b/n, con sovraccoperta • Euro 22,00

Contiene: Lone Wolf & Cub 15/17

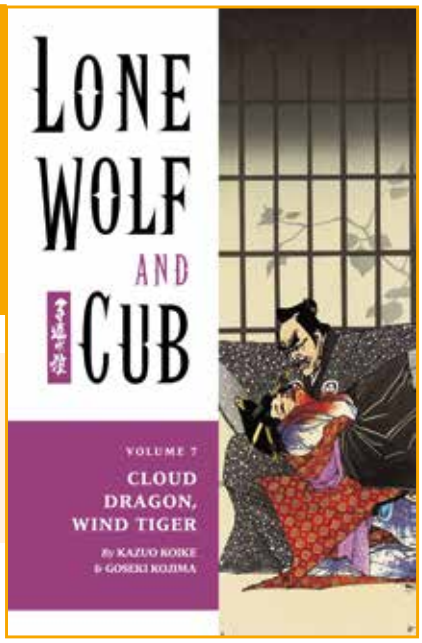

© degli aventi diritto

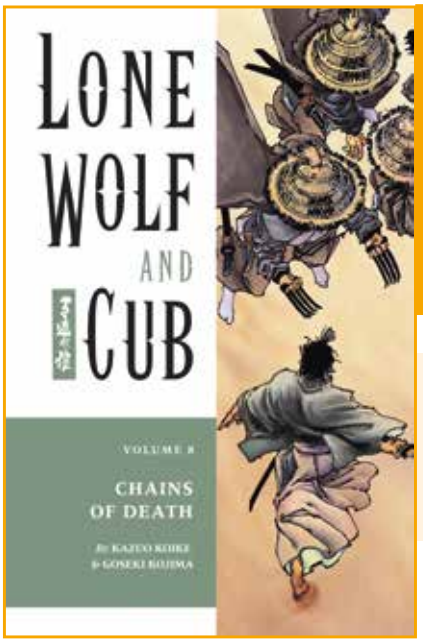

© degli aventi diritto

LONE WOLF & CUB OMNIBUS 8

Altre **672 pagine** dedicate alle avventure di **Ôgami Ittô**, che con suo figlio **Daigoro** vaga per l'antico Giappone in cerca di risorse e informazioni che possano permettergli di vendicarsi della potente famiglia **Yagyû**.

Autori: Kazuo Koike, Gôseki Kojima

Luglio • 18x25,2, B., 672 pp., b/n, con sovraccoperta • Euro 22,00

Contiene: Lone Wolf & Cub 18/19

LONE WOLF & CUB OMNIBUS 9

Dopo un lungo peregrinare **Ôgami Ittô** e **Daigoro** sono giunti a un passo da **Edo**. **Yagyû Retsudô** lo viene a sapere e prende ogni precauzione per impedire che il **Lupo solitario** e il suo cucciolo raggiungano la città…

Autori: Kazuo Koike, Gôseki Kojima

Luglio • 18x25,2, B., 672 pp., b/n, con sovraccoperta • Euro 22,00

Contiene: Lone Wolf & Cub 20/21

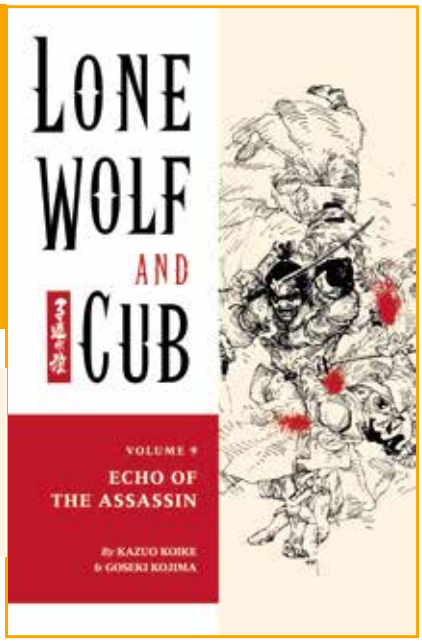

© degli aventi diritto

ALICE IN WONDERLAND 1 (DI 2)

IL GENIO DI TIM BURTON E LA POTENZA IMMAGINIFICA DEI MANGA NELLA VERSIONE A FUMETTI DEL CAPOLAVORO CINEMATOGRAFICO DEL REGISTA

Alice, uno dei personaggi femminili più amati di tutti i tempi, dovrà fare i conti con la follia della **vita degli adulti** affrontando una nuova, incredibile avventura nel **Paese delle Meraviglie**.

© degli aventi diritto

DISNEY PLANET 28

Autori: Tim Burton, Jun Abe

15 luglio • 14,5x21, B., 192 pp., b/n, con sovraccoperta • Euro 9,90

Contiene: Alice in Wonderland 1

© degli aventi diritto

ALICE IN WONDERLAND 2 (DI 2)

FRA SOGNO E REALTÀ ESISTE UN LEGAME CHE ALICE DEVE ANCORA COGLIERE…

Nel **Paese delle Meraviglie** la protagonista deve trovare il modo di uccidere una **bestia sanguinaria**… evitando di farsi decapitare dalla **Regina Rossa**! Intanto nel mondo reale sua madre vuole concederla in sposa contro la sua volontà.

DISNEY PLANET 29

Autori: Tim Burton, Jun Abe

19 agosto • 14,5x21, B., 160 pp., b/n, con sovraccoperta • Euro 9,90

Contiene: Alice in Wonderland 2

COFANETTO ALICE IN WONDERLAND

ENTRAMBI I VOLUMI IN UN'UNICA SOLUZIONE ALL'INTERNO DI UN "PREZIOSISSIMO" COFANETTO-FORZIERE

© degli aventi diritto

Euro 25,00

Contiene: Alice in Wonderland 1, 2

MUSHOKU TENSEI JOBLESS REINCARNATION 2

PANINI DIRECT

PARLA COME UN MAESTRO, SBIRCIA COME UN ADULTO, LANCIA INCANTESIMI COME UN MAGO PROVETTO…

Rudeus è un piccolo portento, ma suo padre ancora non intende mandarlo all'**Accademia di magia**. Per il **reincarnato Neet trentaquattrenne**, di conseguenza, si profila una ben più **eccitante** avventura…

© degli aventi diritto

PANINI DIRECT

Autori: Yuka Fujikawa, Rifujin na Magonote, Shirotaka

Luglio • 13x18, B., 168 pp., b/n e col. • Euro 7,50

Contiene: Mushoku Tensei – Isekai Ittara Honki Dasu 2

JUJUTSU KAISEN 9

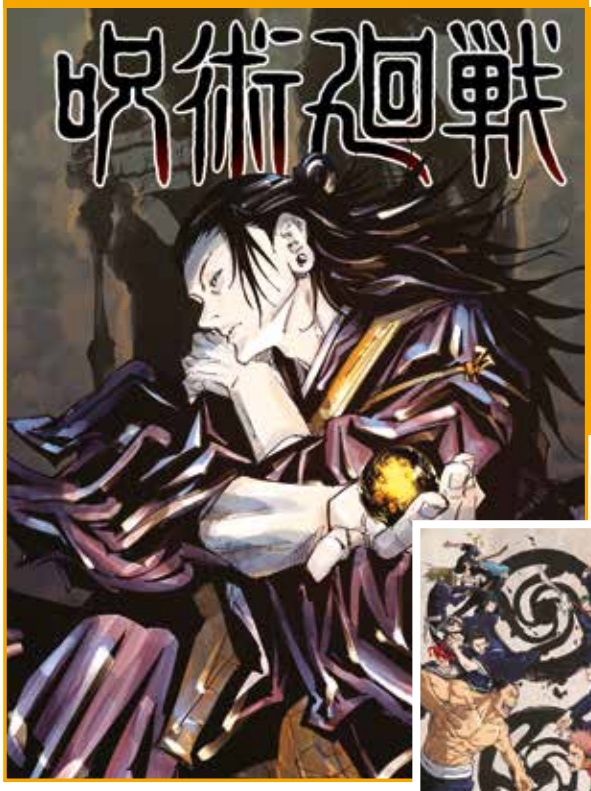

NEL MOMENTO CRUCIALE DELLA MISSIONE DI GOJO E GETO, UN COLPO DI SCENA LASCIA TUTTI SOTTO SHOCK…

Mentre gli eventi **precipitano** verso una direzione sconosciuta, nell'animo di qualcuno iniziano a germogliare **sentimenti inquietanti**… Il **mondo dell'occulto** rivela il suo lato più spaventoso!

IL MANGA DA CUI È TRATTO L'ANIME SU CRUNCHYROLL

© degli aventi diritto

MANGA HERO 44

Autore: Gege Akutami

8 luglio • 11,5x17,5, B., 192 pp., b/n • Euro 4,90

Contiene: Jujutsu Kaisen 9

ORDINALO IN FUMETTERIA ENTRO IL 31/05/21 PER AVERE IN REGALO LA CARTOLINA LIMITED CON IL CODICE PER VEDERE CRUNCHYROLL IN VERSIONE PREMIUM PER 30 GIORNI

BLACK CLOVER IL LIBRO DEI CAVALIERI

PANINI DIRECT

© degli aventi diritto

NUOVE AVVENTURE PER I CAVALIERI MAGICI DEL REGNO DI CLOVER NELLA SECONDA NOVEL DELLA HIT *BLACK CLOVER*

Alla base del **Toro Nero** non si può mai stare tranquilli. **Magna e Luck** vanno alla conquista di un dungeon, mentre una missione letale attende i comandanti: la cena organizzata dall'**Imperatore Magico**!

PANINI DIRECT

Autori: Yûki Tabata, Johnny Onda

Luglio • 11,5x17,5, B., 272 pp., b/n e col., con sovraccoperta • Euro 12,90

Contiene: Black Clover: Kishi-dan no sho

BLACK CLOVER 27

L'ATTACCO DELLA TRIADE OSCURA HA AVUTO CONSEGUENZE TERRIBILI…

Asta deve fare i conti con la propria debolezza, ma all'improvviso davanti a lui appare un **mago sconosciuto** che si offre di insegnargli a usare il **potere del demonio** presentandosi come… il vice-comandante del **Toro Nero**!

IL MANGA DA CUI È TRATTO L'ANIME SU CRUNCHYROLL.

PURPLE 40

Autore: Yûki Tabata

8 luglio • 11,5x17,5, B., 192 pp., b/n • Euro 4,90

Contiene: Black Clover 27

© degli aventi diritto

AKIRA 6 (DI 6)

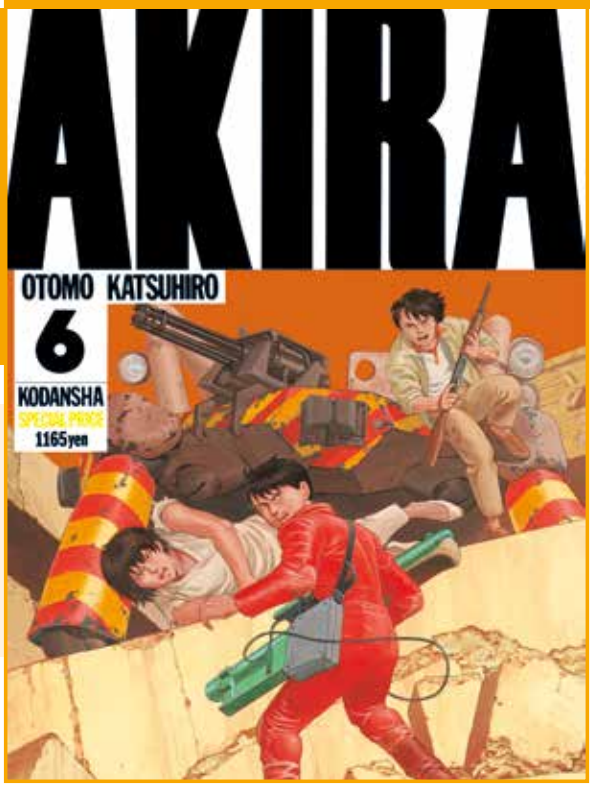

© degli aventi diritto

LA LOTTA PER IL CONTROLLO DI QUEL CHE RESTA DI NEO-TOKYO GIUNGE AL CULMINE

È il momento dello **scontro finale** tra **Tetsuo** e tutti coloro che si stanno opponendo a lui, a cominciare da **Kaneda** e **Kay**. L'emozionante conclusione di una pietra miliare del fumetto mondiale.

Autore: Katsuhiro Otomo

Agosto • 18x25,6, B., 440 pp., b/n e col., con sovraccoperta • Euro 22,00

Contiene: Akira 6

APOSIMZ 7

PANINI DIRECT

© degli aventi diritto

UN NUOVO CAPITOLO DELL'EPOPEA FANTASCIENTIFICA DI TSUTOMU NIHEI

Scampato all'attacco di **Etherow**, l'imperatore di **Ribedoa** intende porre fine alla minaccia del gruppo di ribelli e incarica due dei suoi più fidati sottoposti di rintracciare ed eliminare **Titania** e compagni…

PANINI DIRECT

Autore: Tsutomu Nihei

Luglio • 13x18, B., 168 pp., b/n e col., con sovraccoperta • Euro 7,00

Contiene: Ningyou no kuni 7

SPY×FAMILY 5

LA MISSIONE DI TWILIGHT È APPESA A UN FILO…
Disinnescare un **ordigno nucleare** in trenta secondi? Fermare un sanguinario **serial killer**? No, niente di tutto ciò. Il protagonista deve solo evitare che "sua figlia" **Anya** prenda un'insufficienza agli **esami**. Impresa impossibile?

PANINI DIRECT — PLANET MANGA PRESENTA 112

Autore: Tatsuya Endo

15 luglio • 11,5x17,5, B., 208 pp., b/n • Euro 4,90

Contiene: Spy×Family 5

© degli aventi diritto

© degli aventi diritto

KONOSUBA! – THIS WONDERFUL WORLD 3

LE BIZZARRE IMPRESE DI UN *NEET* REINCARNATOSI, SUO MALGRADO, IN UN MONDO FANTASTICO…
Kazuma, accompagnato dalla divina **Aqua**, dall'esplosiva **Megumin** e dall'audace **Darkness**, dovrà affrontare le insidie di un *dungeon* maledetto e gli orrori di una casa **infestata dagli spiriti**. Riuscirà a cavarsela?

CAPOLAVORI MANGA 145

Autori: Masahito Watari, Natsume Akatsuki, Kurone Mishima

15 luglio • 13x18, B., 168 pp., b/n • Euro 4,90

Contiene: Kono subarashii sekai ni shukufuku o! 3

SPICE AND WOLF DOUBLE EDITION 4 (DI 8)

QUARTO VOLUME DELLA RIPROPOSTA "DOPPIA" DI *SPICE AND WOLF*
Lawrence e **Holo** raggiungono il villaggio di **Teleo**, dove sperano di trovare informazioni che permettano di capire dove si trova **Yoitsu**. Qui conosceranno la giovane **Elsa**, una ragazza poco propensa ad aiutarli…

Autori: Keito Koume, Isuna Hasekura

Luglio • 13x18, B., 368 pp., b/n, con sovraccoperta • Euro 12,90

Contiene: Ookami to Koushinryou 7/8

© degli aventi diritto

DRIFTING DRAGONS 9

PANINI DIRECT

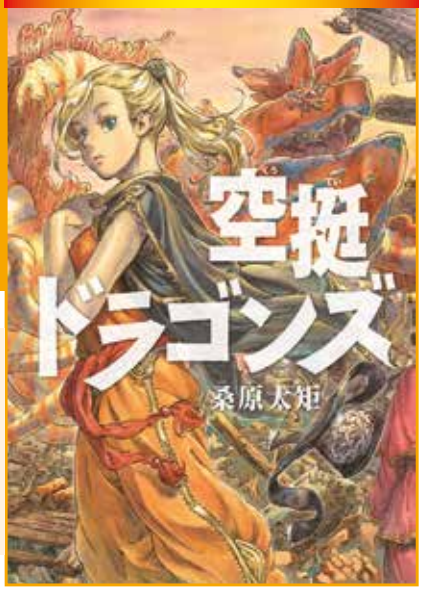

© degli aventi diritto

CHE SIA ARRIVATA LA FINE PER LA NAVE CACCIA-DRAGHI?
La **Quin Zaza** si trova in una situazione complicata da cui non si vede via d'uscita: sta per scatenarsi una **tremenda tempesta** e ha di fronte a sé un **gigantesco drago** che sembra intenzionato ad **abbatterla**…

PANINI DIRECT

Autore: Taku Kuwabara

Luglio • 13x18, B., 192 pp., b/n, con sovraccoperta • Euro 7,00

Contiene: Kutei Doragonzu 9

WOTAKOI – LOVE IS HARD FOR OTAKU 9

© degli aventi diritto

IL MATRIMONIO DI KOYANAGI E KABAKURA È ALLE PORTE
I **preparativi** fervono, ma i futuri sposi non sembrano trovarsi d'accordo sulla **festa di nozze**. Giurarsi amore eterno è forse inconciliabile con il dare libero sfogo al proprio **orgoglio otaku**?
IL MANGA DA CUI È TRATTO L'ANIME SU AMAZON PRIME VIDEO.

Autore: Fujita

Luglio • 14,5x21,, B., 144 pp., b/n e col., con sovraccoperta • Euro 8,90

Contiene: Wotaku ni koi wa muzukashii 9

SING "YESTERDAY" FOR ME 6 (DI 11)

PANINI DIRECT

© degli aventi diritto

QUANDO ALL'IMPROVVISO TI RENDI CONTO DI NON PROVARE PIÙ QUELLO CHE SENTIVI UN TEMPO…
Rikuo, diviso tra l'amore non corrisposto per **Shinako** e un sentimento nuovo che non riesce ancora a definire, si sente perso. E in mezzo a tutto questo smarrimento, ecco giungere un **invito**…
IL MANGA DA CUI È TRATTO L'ANIME SU CRUNCHYROLL.

PANINI DIRECT

Autore: Kei Toume

Luglio • 13x18, B., 216 pp., b/n e col., con sovraccoperta • Euro 7,00

Contiene: Yesterday wo utatte 6

PLUNDERER 13

MANGA SAGA 59

Autore: Suu Minazuki

8 luglio • 13x18, B., 192 pp., b/n • Euro 4,90

Contiene: Plunderer 13

© degli aventi diritto

WE NEVER LEARN 14

MANGA MEGA 48

Autore: Taishi Tsutsui

15 luglio • 11,5x17,5, B., 200 pp., b/n • Euro 4,90

Contiene: Bokutachi wa Benkyo ga Dekinai 14

© degli aventi diritto

SERAPH OF THE END – GUREN ICHINOSE: CATASTROPHE AT SIXTEEN 9

ARASHI 38

Autori: Takaya Kagami, You Asami

15 luglio • 11,5x17,5, B., 160 pp., b/n • Euro 4,90

Contiene: Owari No Seraph – Ichinose Guren, 16-sai No Catastrophe 9

© degli aventi diritto

OTAKU TEACHER 22

PANINI DIRECT

PANINI DIRECT

Autore: Takeshi Azuma

Luglio • 11,5x17,5, B., 200 pp., b/n • Euro 6,00

Contiene: Denpa Kyoshi 22

© degli aventi diritto

FIRE FORCE 25

MANGA SUN 136

Autore: Atsushi Ohkubo

8 luglio • 11,5x17,5, B., 200 pp., b/n • Euro 4,90

Contiene: Enen No Shouboutai 25

© degli aventi diritto

MURCIÉLAGO 18

MANGA FICTION 18

Autore: Yoshimurakana

8 luglio • 13x18, B., 200 pp., b/n e col. • Euro 6,90

Contiene: Murciélago 18

© degli aventi diritto

GUNSLINGER GIRL 15

PANINI DIRECT

PANINI DIRECT

Autore: Yu Aida

Luglio • 13x18, B., 232 pp., b/n e col., con sovraccoperta • Euro 7,00

Contiene: Gunslinger Girl 15

© degli aventi diritto

KENGAN ASHURA 15

PANINI DIRECT

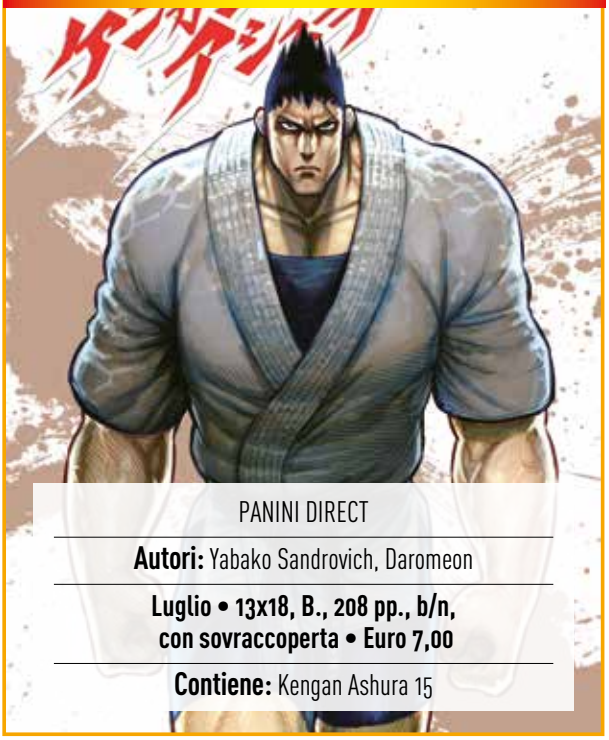

PANINI DIRECT

Autori: Yabako Sandrovich, Daromeon

Luglio • 13x18, B., 208 pp., b/n, con sovraccoperta • Euro 7,00

Contiene: Kengan Ashura 15

© degli aventi diritto

BUNGO STRAY DOGS 20

MANGA RUN 20

Autori: Kafka Asagiri, Sango Harukawa

8 luglio • 13x18, B., 176 pp., b/n • Euro 4,90

Contiene: Bungo Stray Dogs 20

© degli aventi diritto

TRINITY SEVEN – L'ACCADEMIA DELLE SETTE STREGHE 24

MANGA ADVENTURE 33

Autori: Kenji Saito, Akinari Nao

29 luglio • 13x18, B., 168 pp., b/n • Euro 5,50

Contiene: Trinity Seven – 7-Nin no Masho Tsukai 24

© degli aventi diritto

NATSUME DEGLI SPIRITI 25

PANINI DIRECT

PANINI DIRECT

Autore: Yuki Midorikawa

Luglio • 11,5x17,5, B., 160 pp., b/n • Euro 5,50

Contiene: Natsume Yujincho 25

© degli aventi diritto

TRIAGE X 21

PANINI DIRECT

PANINI DIRECT

Autore: Shouji Sato

Luglio • 13x18, B., 160 pp., b/n e col., con sovraccoperta e poster • Euro 7,00

Contiene: Triage X 21

© degli aventi diritto

LA LEGGENDA DI ARSLAN 1/13

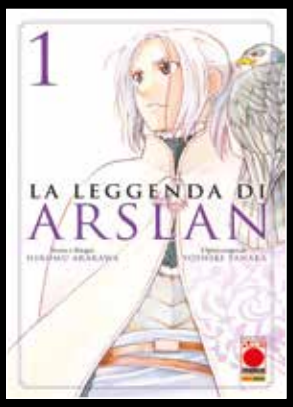

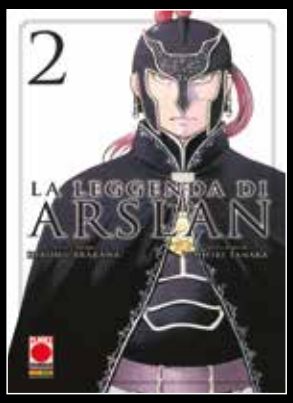

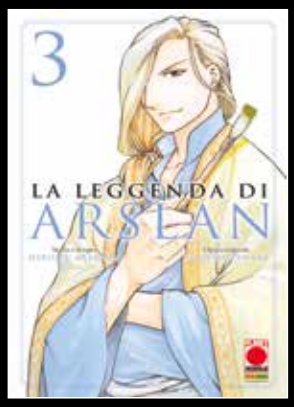

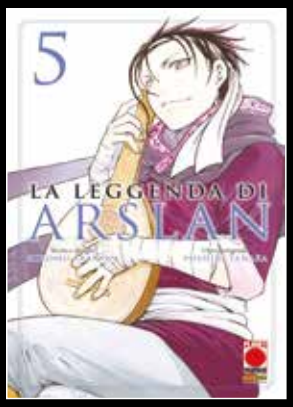

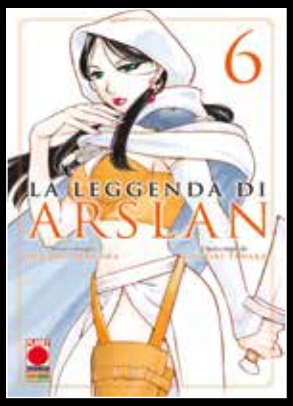

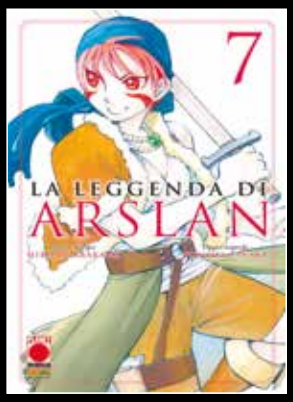

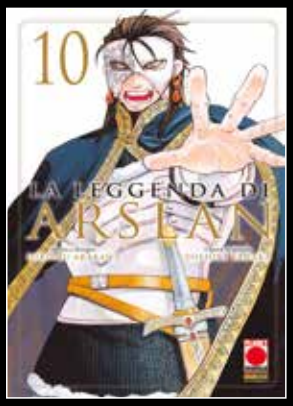

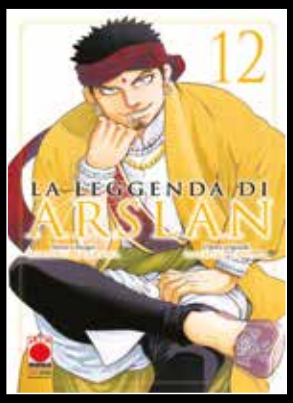

Dopo *Fullmetal Alchemist* **Hiromu Arakawa** torna al **manga d'azione** con l'adattamento delle light novel di **Yoshiki Tanaka**. Il destino di **Arslan**, principe del regno di **Pars**, è prendere il posto del padre, il **re Andragoras**. Ne sarà degno? Eventi epici, momenti tragici, dialoghi eccellenti, battute di spirito: il mix che ha fatto la fortuna di *Fullmetal Alchemist* lo si ritrova in questa splendida serie!

LA LEGGENDA DI ARSLAN nn. 1/13

Autori: Yoshiki Tanaka, Hiromu Arakawa

Luglio • 11,5x17,5, B., 192/200 pp., b/n • Euro 4,50/4,90 cad.

Contiene: Arslan Senki 1/13

* Alcuni numeri sono ristampe

TITOLI NUOVAMENTE DISPONIBILI

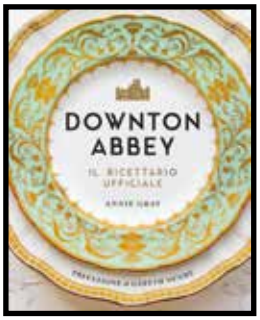

DOWNTON ABBEY: IL RICETTARIO UFFICIALE
Luglio • 20,5x25,5, C., 272 pp., col. • Euro 35,00

DOWNTON ABBEY: IL LIBRO UFFICIALE DEI COCKTAIL
Luglio • 17x21,6, C., 160 pp., col. • Euro 25,00

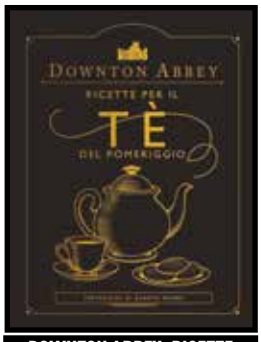

DOWNTON ABBEY: RICETTE PER IL TÈ DEL POMERIGGIO
Luglio • 17x21,6, C., 144 pp., col. • Euro 25,00

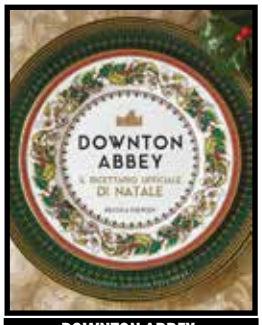

DOWNTON ABBEY: IL RICETTARIO UFFICIALE DI NATALE
Luglio • 20,5x25,5, C., 240 pp., col. • Euro 35,00

STAR WARS – JEDI FALLEN ORDER: IL TEMPIO OSCURO
Luglio • 17x26, B., 112 pp., col. • Euro 13,00

BATMAN: TRE JOKER 1
Luglio • 17x26, B., 48 pp., col. • Euro 5,90

BATMAN: IL LUNGO HALLOWEEN
Luglio • 17x26, C., 384 pp., col. • Euro 35,00

HARLEEN
Luglio • 21,6x27,7, C., 208 pp., col., con sovraccoperta • Euro 26,00

L'ATTACCO DEI GIGANTI 18
Seconda ristampa • luglio • 11,5x17,5, B., 192 pp., b/n • Euro 4,90

L'ATTACCO DEI GIGANTI 19
Seconda ristampa • luglio • 11,5x17,5, B., 192 pp., b/n • Euro 4,90

L'ATTACCO DEI GIGANTI 20
Seconda ristampa • luglio • 11,5x17,5, B., 192 pp., b/n • Euro 4,90

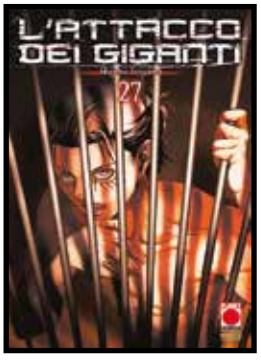

L'ATTACCO DEI GIGANTI 27
Prima ristampa • luglio • 11,5x17,5, B., 192 pp., b/n • Euro 4,90

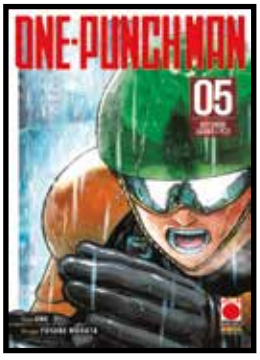

ONE-PUNCH MAN 5
Prima ristampa • luglio • 11,5x17,5, B., 216 pp., b/n • Euro 4,90

ONE-PUNCH MAN 8
Prima ristampa • luglio • 11,5x17,5, B., 200 pp., b/n • Euro 4,90

FIRE FORCE 1
Prima ristampa • luglio • 11,5x17,5, B., 192 pp., b/n • Euro 4,90

FIRE FORCE 2
Prima ristampa • luglio • 11,5x17,5, B., 208 pp., b/n • Euro 4,90

TITOLI NUOVAMENTE DISPONIBILI

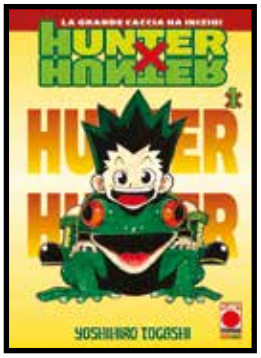

HUNTER X HUNTER 1
Sesta ristampa • luglio • 11,2x17,5, B., 184 pp., b/n • Euro 5,50

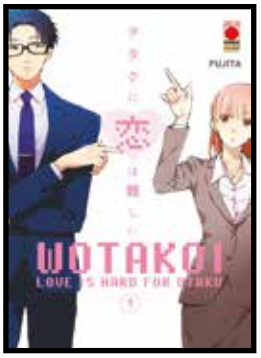

WOTAKOI 1
Luglio • 14,5x21, B., 136 pp., b/n, con sovraccoperta • Euro 8,90

WOTAKOI 2
Luglio • 14,5x21, B., 136 pp., b/n, con sovraccoperta • Euro 8,90

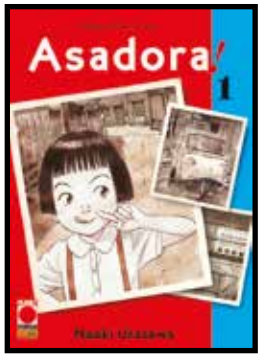

ASADORA! 1
Luglio • 13x18, B., 208 pp., b/n, con sovraccoperta • Euro 7,50

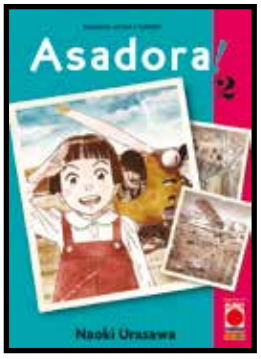

ASADORA! 2
Luglio • 13x18, B., 216 pp., b/n, con sovraccoperta • Euro 7,50

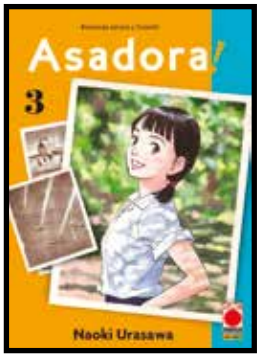

ASADORA! 3
Luglio • 13x18, B., 184 pp., b/n, con sovraccoperta • Euro 7,50

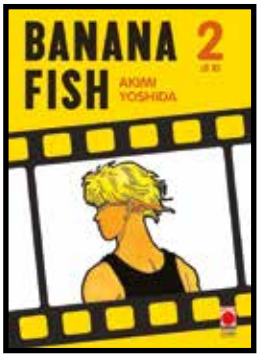

BANANA FISH 2
Luglio • 15x21, B., 384 pp., b/n, con sovraccoperta • Euro 18,00

CITY HUNTER REBIRTH 1
Luglio • 13x18, B., 184 pp., b/n, con sovraccoperta • Euro 7,00

BLACK CLOVER 1
Prima ristampa • luglio • 11,5x17,5, B., 192 pp., b/n • Euro 4,90

BLACK CLOVER 2
Prima ristampa • luglio • 11,5x17,5, B., 192 pp., b/n • Euro 4,90

BLACK CLOVER 3
Prima ristampa • luglio • 11,5x17,5, B., 192 pp., b/n • Euro 4,90

IL MIO DANNATO RIVALE 1
Luglio • 13x18, B., 184 pp., b/n, con sovraccoperta • Euro 7,50

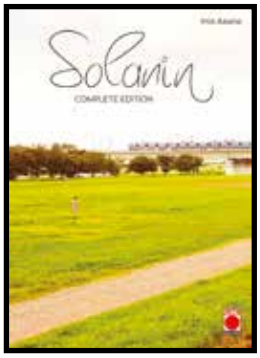

SOLANIN COMPLETE EDITION
Prima ristampa • luglio • 15x21, B., 472 pp., b/n, con sovraccoperta • Euro 16,90

INIO ASANO: SHORT STORIES
Luglio • 15x21, B., 312 pp., b/n, con sovraccoperta • Euro 12,90

INIO ASANO: EROI
Luglio • 15x21, B., 176 pp., b/n, con sovraccoperta • Euro 12,90

REIRAKU – LA CADUTA
Luglio • 15x21, B., 248 pp., b/n, con sovraccoperta • Euro 12,90

PLANETES COMPLETE EDITION
Prima ristampa • luglio • 17x23,8, C., 1040 pp., b/n • Euro 45,00

KUSHAMI (ETCIÙ)
Luglio • 14,8x21, B., 200 pp., b/n, con sovraccoperta • Euro 15,00

RISTAMPE

DC | MARVEL | Panini Comics | Planet Manga

DC BEST SELLER: BATMAN DI SCOTT SNYDER & GREG CAPULLO 4
PRIMA RISTAMPA
Luglio • 16x21, B.,
96 pp., col. • Euro 4,90

DC BEST SELLER: BATMAN DI SCOTT SNYDER & GREG CAPULLO 5
PRIMA RISTAMPA
Luglio • 16x21, B.,
96 pp., col. • Euro 4,90

DC BEST SELLER: BATMAN DI SCOTT SNYDER & GREG CAPULLO 6
PRIMA RISTAMPA
Luglio • 16x21, B.,
104 pp., col. • Euro 4,90

STAR WARS: THRAWN
PRIMA RISTAMPA
Luglio • 17x26, B., 1
44 pp., col. • Euro 15,00

STAR WARS: KANAN – L'ULTIMO PADAWAN
PRIMA RISTAMPA
Luglio • 17x26, C.,
272 pp., col. • Euro 27,00

STAR WARS: JEDI DELLA REPUBBLICA – MACE WINDU
PRIMA RISTAMPA
Luglio • 17x26, B.,
112 pp., col. • Euro 14,00

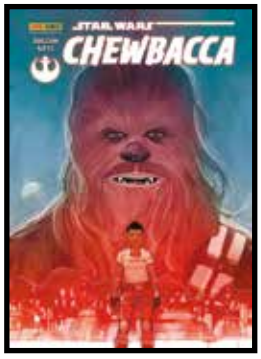

STAR WARS: CHEWBECCA
PRIMA RISTAMPA
Luglio • 17x26, C.,
112 pp., col. • Euro 14,00

STAR WARS: OBI-WAN & ANAKIN
PRIMA RISTAMPA
Luglio • 17x26, C.,
112 pp., col. • Euro 14,00

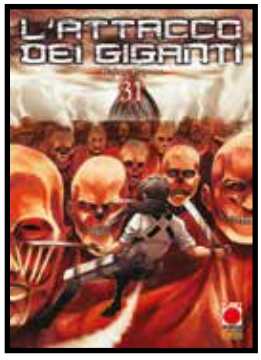

L'ATTACCO DEI GIGANTI 31
PRIMA RISTAMPA
Luglio • 11,5x17,5, B.,
200 pp., b/n • Euro 4,90

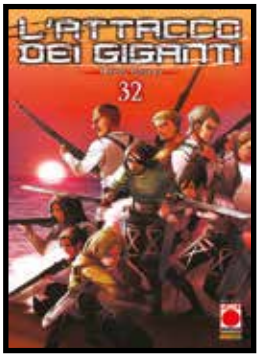

L'ATTACCO DEI GIGANTI 32
PRIMA RISTAMPA
Luglio • 11,5x17,5, B.,
200 pp., b/n • Euro 4,90

FIRE FORCE 10
PRIMA RISTAMPA
Luglio • 11,5x17,5, B.,
208 pp., b/n • Euro 4,90

FIRE FORCE 11
PRIMA RISTAMPA
Luglio • 11,5x17,5, B.,
200 pp., b/n • Euro 4,90

FIRE FORCE 15
PRIMA RISTAMPA
Luglio • 11,5x17,5, B.,
200 pp., b/n • Euro 4,90

FIRE FORCE 16
PRIMA RISTAMPA
Luglio • 11,5x17,5, B.,
200 pp., b/n • Euro 4,90

FIRE FORCE 17
PRIMA RISTAMPA
Luglio • 11,5x17,5, B.,
200 pp., b/n • Euro 4,90

FULLMETAL ALCHEMIST 20
QUARTA RISTAMPA
Luglio • 11,5x17,5, B.,
192 pp., b/n • Euro 4,90

RISTAMPE

DC | MARVEL | panini comics | PLANETmanga

BLACK BUTLER 14
PRIMA RISTAMPA
Luglio • 13x18, B.,
192 pp., b/n • Euro 4,90

BLACK BUTLER 26
PRIMA RISTAMPA
Luglio • 13x18, B.,
184 pp., b/n • Euro 4,90

BLACK BUTLER 28
PRIMA RISTAMPA
Luglio • 13x18, B.,
184 pp., b/n • Euro 4,90

SPY X FAMILY 2
PRIMA RISTAMPA
Luglio • 11,5x17,5, B.,
200 pp., b/n • Euro 4,90

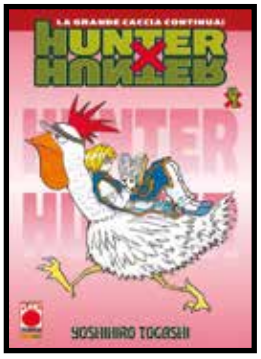

HUNTER X HUNTER 4
QUARTA RISTAMPA
Luglio • 11,2x17,5 B.,
192 pp., b/n • Euro 5,50

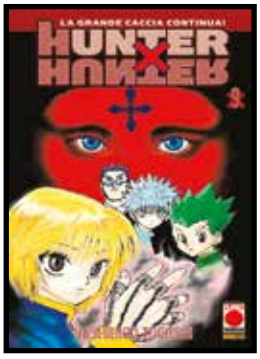

HUNTER X HUNTER 9
QUINTA RISTAMPA
Luglio • 11,5x17,5, B.,
192 pp., b/n • Euro 5,50

HUNTER X HUNTER 20
SECONDA RISTAMPA
Luglio • 11,2x17,5 B.,
200 pp., b/n • Euro 5,50

HUNTER X HUNTER 23
SECONDA RISTAMPA
Luglio • 11,5x17,5, B.,
200 pp., b/n • Euro 5,50

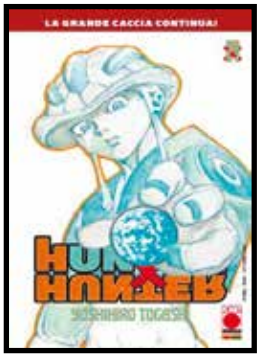

HUNTER X HUNTER 24
SECONDA RISTAMPA
Luglio • 11,2x17,5 B.,
216 pp., b/n • Euro 5,50

HUNTER X HUNTER 25
SECONDA RISTAMPA
Luglio • 11,5x17,5, B.,
208 pp., b/n • Euro 5,50

HUNTER X HUNTER 26
SECONDA RISTAMPA
Luglio • 11,2x17,5 B.,
208 pp., b/n • Euro 5,50

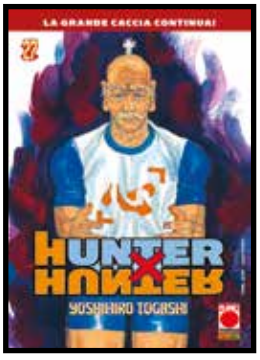

HUNTER X HUNTER 27
SECONDA RISTAMPA
Luglio • 11,2x17,5 B.,
208 pp., b/n • Euro 5,50

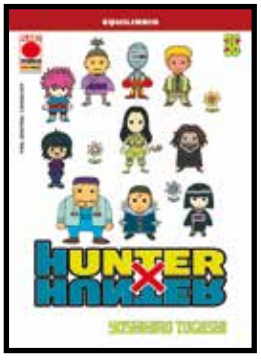

HUNTER X HUNTER 36
PRIMA RISTAMPA
Luglio • 11,2x17,5 B.,
208 pp., b/n • Euro 5,50

SERAPH OF THE END 19
PRIMA RISTAMPA
Luglio • 11,5x17,5, B.,
184 pp., b/n • Euro 4,90

SERAPH OF THE END 5
SECONDA RISTAMPA
Luglio • 11,5x17,5, B.,
192 pp., b/n • Euro 4,90

SERAPH OF THE END 6
SECONDA RISTAMPA
Luglio • 11,5x17,5, B.,
200 pp., b/n • Euro 4,90

RISTAMPE

DC | MARVEL | Panini Comics | PLANET manga

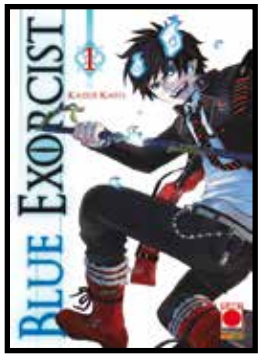

BLUE EXORCIST 1
QUARTA RISTAMPA
Luglio • 11,5x17,5, B.,
200 pp., b/n • Euro 4,90

BLUE EXORCIST 6
SECONDA RISTAMPA
Luglio • 11,5x17,5, B.,
208 pp., b/n • Euro 4,90

BLUE EXORCIST 9
PRIMA RISTAMPA
Luglio • 11,5x17,5, B.,
200 pp., b/n • Euro 4,90

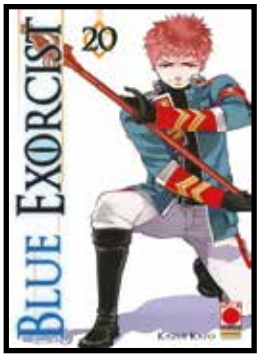

BLUE EXORCIST 20
PRIMA RISTAMPA
Luglio • 11,5x17,5, B.,
216 pp., b/n • Euro 4,90

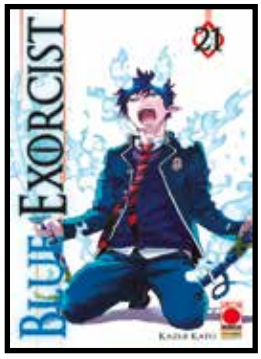

BLUE EXORCIST 21
PRIMA RISTAMPA
Luglio • 11,5x17,5, B.,
200 pp., b/n • Euro 4,90

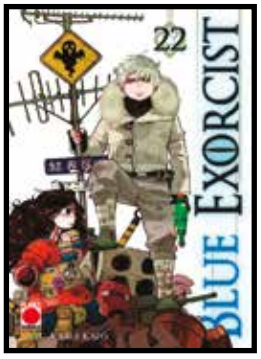

BLUE EXORCIST 22
PRIMA RISTAMPA
Luglio • 11,5x17,5, B.,
208 pp., b/n • Euro 4,90

BLUE EXORCIST 23
PRIMA RISTAMPA
Luglio • 11,5x17,5, B.,
208 pp., b/n • Euro 4,90

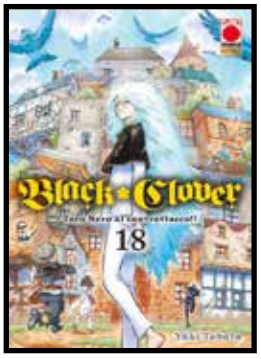

BLACK CLOVER 18
PRIMA RISTAMPA
Luglio • 11,5x17,5, B.,
208 pp., b/n • Euro 4,90

CHAINSAW MAN 1
PRIMA RISTAMPA
Luglio • 11,5x17,5, B.,
192 pp., b/n • Euro 4,90

JUJUTSU KAISEN 7
PRIMA RISTAMPA
Luglio • 11,5x17,5, B.,
192 pp., b/n • Euro 4,90

BERSERK COLLECTION SERIE NERA 22
TERZA RISTAMPA
Luglio • 13x18, B.,
224 pp., b/n • Euro 5,50

BERSERK COLLECTION SERIE NERA 27
QUARTA RISTAMPA
Luglio • 13x18, B.,
224 pp., b/n • Euro 5,50

BUNGO STRAY DOGS 4
PRIMA RISTAMPA
Luglio • 13x18, B.,
192 pp., b/n • Euro 4,90

BUNGO STRAY DOGS 5
PRIMA RISTAMPA
Luglio • 13x18, B.,
184 pp., b/n • Euro 4,90

UN MARZO DA LEONI 1
PRIMA RISTAMPA
Luglio • 13x18, B., 184 pp., b/n, con sovraccoperta • Euro 7,00

UN MARZO DA LEONI 2
PRIMA RISTAMPA
Luglio • 13x18, B., 192 pp., b/n, con sovraccoperta • Euro 7,00

RISTAMPE

ASANO COLLECTION: LA FINE DEL MONDO E PRIMA DELL'ALBA
TERZA RISTAMPA
Luglio • 16,4x23,8, B., 280 pp., b/n, con sovraccoperta • Euro 12,90

ASANO COLLECTION: LA RAGAZZA IN RIVA AL MARE 1
SECONDA RISTAMPA
Luglio • 13x18, B., 200 pp., b/n, con sovraccoperta • Euro 7,50

ASANO COLLECTION: LA RAGAZZA IN RIVA AL MARE 2
SECONDA RISTAMPA
Luglio • 13x18, B., 218 pp., b/n, con sovraccoperta • Euro 7,50

ASANO COLLECTION: WHAT A WONDERFUL WORLD 2
PRIMA RISTAMPA
Luglio • 13x18, B., 216 pp., b/n, con sovraccoperta • Euro 7,50

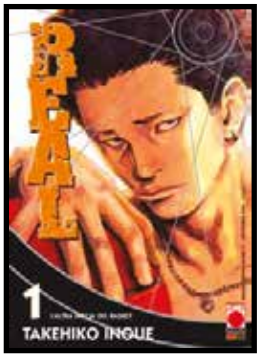

REAL 1
SECONDA RISTAMPA
Luglio • 13x18, B., 240 pp., b/n, con sovraccoperta • Euro 7,00

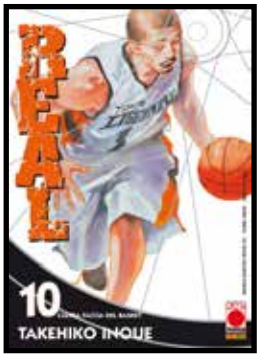

REAL 10
PRIMA RISTAMPA
Luglio • 13x18, B., 216 pp., b/n, con sovraccoperta • Euro 7,00

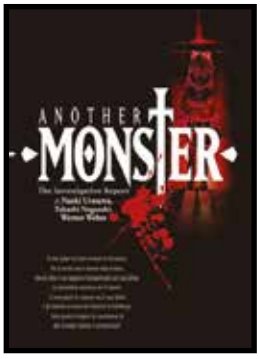

ANOTHER MONSTER
PRIMA RISTAMPA
Luglio • 13x18,8, B., ??? pp., b/n, con sovraccoperta • Euro 16,00

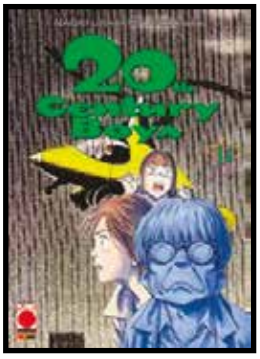

20TH CENTURY BOYS 14
TERZA RISTAMPA
Luglio • 13x18, B., 224 pp., b/n, con sovraccoperta • Euro 7,00

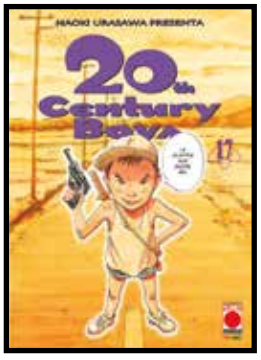

20TH CENTURY BOYS 17
TERZA RISTAMPA
Luglio • 13x18, B., 208 pp., b/n, con sovraccoperta • Euro 7,00

AKAME GA KILL! 3
TERZA RISTAMPA
Luglio • 13x18, B., 216 pp., b/n • Euro 4,90

AKAME GA KILL! 6
SECONDA RISTAMPA
Luglio • 13x18, B., 200 pp., b/n • Euro 4,90

AKAME GA KILL! 8
SECONDA RISTAMPA
Luglio • 13x18, B., 224 pp., b/n • Euro 4,90

AKAME GA KILL! ZERO 2
PRIMA RISTAMPA
Luglio • 13x18, B., 216 pp., b/n • Euro 4,90

ITACHI – IL GIORNO
SECONDA RISTAMPA
Luglio • 11,2x17,5 B., 218 pp., b/n, con sovraccoperta • Euro 12,90